

מצב מוצע
ק.מ 1:250

מקרא מצב מוצע

- מגורים בי
- דרך מאשרת
- בנין קיים
- דרך מאשרת עם הנחיות מיוחדות
- גבול תכנית
- גבול תא ששה
- מס' תא ששה
- קו בנין
- קו בנין
- רוחסה
- מס' חלקה
- מס' חלקה

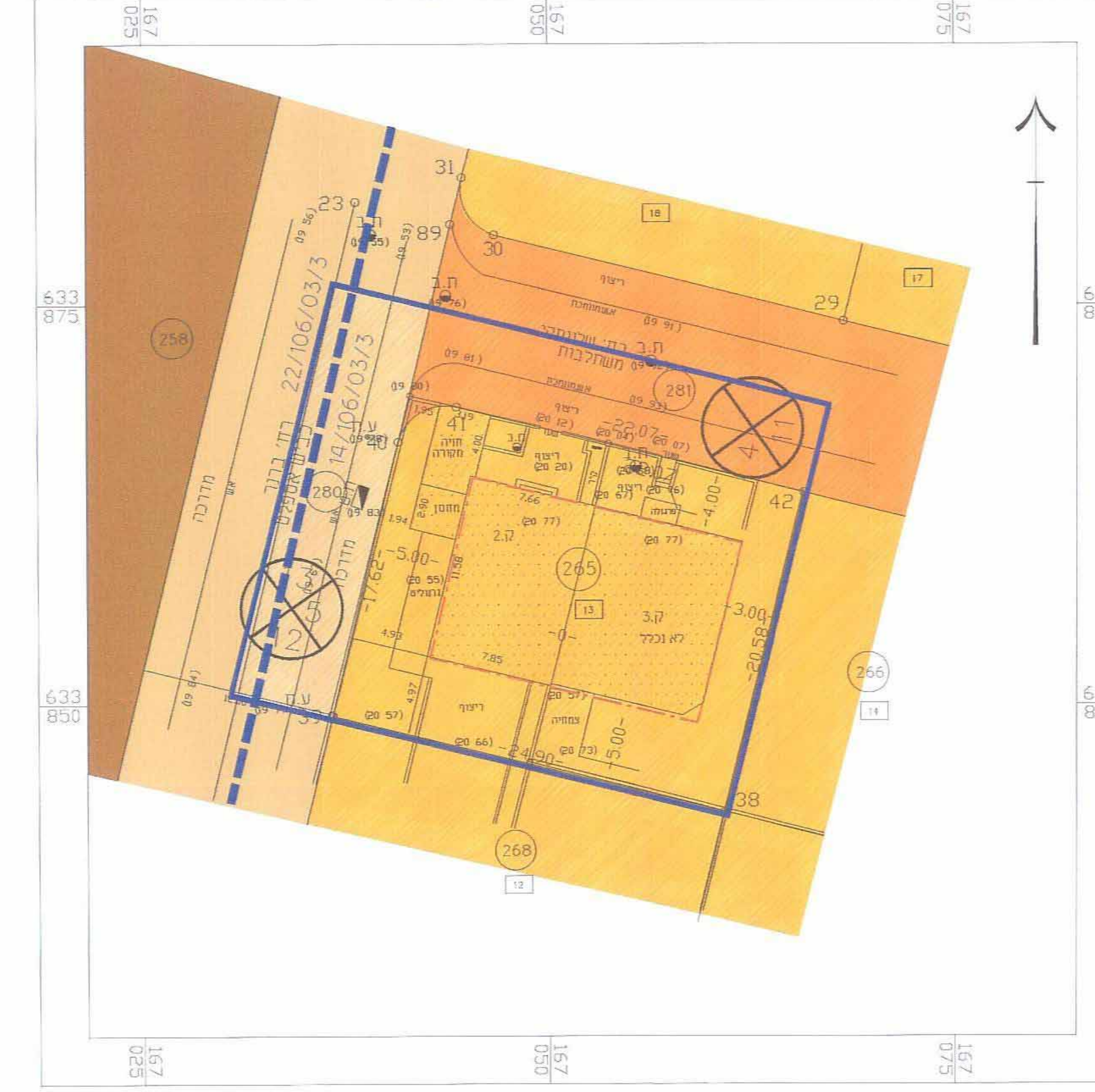

מצב מאושר
ק.מ 1:250

מקרא מצב מאושר

- שטח לבניני ציבור
- אזור מגורים א'
- דרך פרטית
- בנין קיים
- דרך קיימת
- גבול תכנית
- קו בנין
- גבול תכני מאשרת
- רוחסה
- מס' חלקה
- מס' חלקה
- יעוד שלא לפי תבואת

תרשים הסביבה
ק.מ 1:2500



שמות וחתימות

מגיש התכנית	שם:	צבי לסרנה
	כתובת: <td>א.מלונסקי 2 אשדוד</td>	א.מלונסקי 2 אשדוד
	טל: <td>08-8558616</td>	08-8558616
	דוא"ל: <td>צבי.לסרנה@gmail.com</td>	צבי.לסרנה@gmail.com

בעל זכות בוכס

חתימת הבעל זכות	תאריך	שם:	יפית גולדברג
		כתובת: <td>שרה 18 אשדוד</td>	שרה 18 אשדוד
		טל: <td>077-4224226</td>	077-4224226
		דוא"ל: <td>יפית.gol@net.net.il</td>	יפית.gol@net.net.il

עורך התכנית

חתימת העורך	תאריך	שם:	רבקה פרעה
		כתובת: <td>רביא נחום 3 אשדוד</td>	רביא נחום 3 אשדוד
		טל: <td>052-6644763</td>	052-6644763
		דוא"ל: <td>ppr@012.net.il</td>	ppr@012.net.il

מודד

חתימת המודד	תאריך	שם:	א. פגורסקי
		כתובת: <td>מזכנה</td>	מזכנה
		טל: <td>08-8541366</td>	08-8541366
		דוא"ל: <td>ap@012.net.il</td>	ap@012.net.il

הצהרת המודד

הריני מצהיר בזאת כי מידת המפה המוצגת/המצבית המוצגת רגוע לתכנית זו, וערכה על ידי ביום: וריא הוכחה לפי הוראות נוהל מבאת ובתאם להצגת התוק והתקנות המודדים שבחוק. דיוק המו המודד והמדידה גרפית/קו כחול ובלבד ברמה אנליטית/מידה אנליטית מלאה ברמת הדיוק המודד/המדידה.

שם המודד: מס' רישון: חתמת תאריך:

תכנית מס' 2225/מק/3
שינוי קודי בנין והנחיות ביוני במגרש למגורים ברובע ה' תכנית מפורטת לפי סעיף 62א(א)(4)(5)
תשריט

הועדה המקומית אשדוד

התכנית עברה בדיקה תכנית מוקדמת ונמצאה ראויה לדיון בוועדה המקומית יו"מ 3 א"י יא"י י"א

איוחוד והלקה	מסמכת ראשי	אופר
ללא איוחוד והלקה	ועדה מקומית	תכנית עניין מבוהה להוציא היטרים

מזוה: מרחב תכנון מקומית: רשות מקומית: ישוב: שטח התכנית: קנה מידה:

הדרום: אשדוד
אשדוד רובע: אשדוד מ"ר 809
1:250

ועדה מקומית אשדוד
איוחוד תכנית מס' 2225/מק/3
תועדה המפורטת החליטה לשטר את התוכנית מישיבה מס' 2012.05 ביום 06/10/12

גושים וחלקות בתכנית

גוש	סוג גוש	מגרשים בשלמות	חלקות חלקות
2071	מוסדר	265	280-281

חותמות מוסד התכנון

עכידת אשדוד
אגף תכנון רשוני ומקוח
21-05-2012
נתקבל

שלב: איוחוד, מדרחה, תאריך: 03/04/12