

תכנית מס' 12207

תוספת יחיד בראס אלעמוד ירושלים

תכנית מתאר מקומית

תשריט

| איחוד חלוקה | סמכות ראשית | אופי התכנית |
|-------------|---|-------------|
| - | הכנת שניתן, תכנון כלכלי ורפורם או רישום | - |

מחוז : ירושלים
 מרחב תכנון מקומי : ירושלים
 רשות מקומית : ירושלים
 שטח התכנית : 1647 מ"ר
 קנה מידה : 1 : 250

גושים וחלקות בתכנית:

| גוש | סוג הגוש | חלקות בשטוחן | חלקי חלקות |
|-----|----------|--------------|------------|
| - | - | - | - |

שלב: מיזם תנאים לאישור התכנית

חזרת מוסד התכנון:

התכנית לא נכבדה טענה אישור הרש
 התכנית נכבדה טענה אישור הרש
 חתום: *[Signature]*
 תאריך: *[Date]*

שמות חזתימות:

| מניפי התכנית | אגודים חוסני מסה יזאה |
|----------------------|------------------------|
| בנעלי עניין במקום | ראס אלעמוד-ירושלים |
| | ת.ד. 101 02-6260363 |

| שם | כתובת | טלפקס | טלפון | אימייל |
|---------------------------|-----------------------|-----------|------------|-------------------|
| שירותי עזמה מדינות ופיתוח | אגודים חוסני מסה יזאה | 059966429 | 02-6260363 | lerahag@gmail.com |

| שם | כתובת | טלפקס | טלפון |
|------|--------------------|------------|-------|
| מורד | רחוב ואשי בית תניה | 02-6567695 | |

הריון תצורר בואה כי מידת המפר המופגראפית/
 המצבית המחורה רגע לתכנית זו, נערכה על ידי ביום
 18.11.18. וזאת הוכח לפי תרואת מבאית
 ובתאם לתרואת חזמה ולתקנות המודדים שבתוקף
 דיווח המה הכחול והמסטר: מידתה גרפת / מ כחול
 (בלבד) בומה אגיסית/ מידתה אגיסית מלאה ברמת
 תציר (ככול המה הכחול).

תכנון: *[Signature]*
 18.11.18

מצב מאושר

קני"מ 1:250

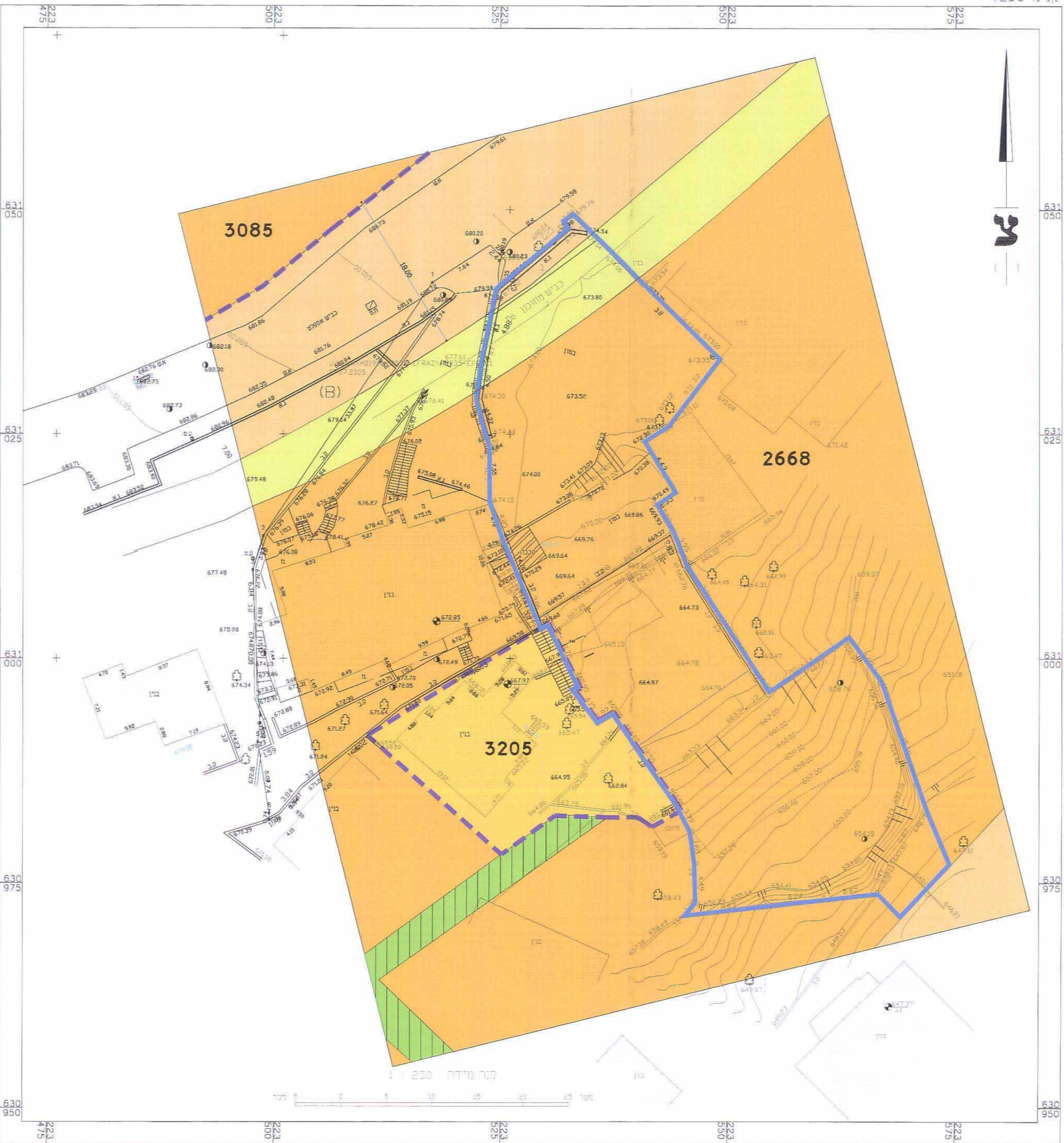

מקרא מצב מאושר

- גבול התכנית
- גבול תכנית מאושרת
- אזור מגורים 5 מיוחד
- אזור מגורים 5
- שטח פתוח ציבורי
- דרך מאושרת
- מעבר ציבורי לחולכי רגל
- בניין קיים
- מס' תכנית מאושרת 2668

מצב מוצע

קני"מ 1:250



מקרא מצב מוצע

- גבול התכנית
- מכנים ומסודות ציבור לזיווג
- חזית מסחרית
- שטח ציבורי פתוח
- זיקת הגאה למעבר ברכב
- דרך מאושרת
- מגורים ג'
- מבנה להריסה
- קו כבן
- קו כבן תחת (תת-גרקה)
- גבול תא שטח ומספרו 1

תרשים התמצאות כללית

קני"מ 1:15000

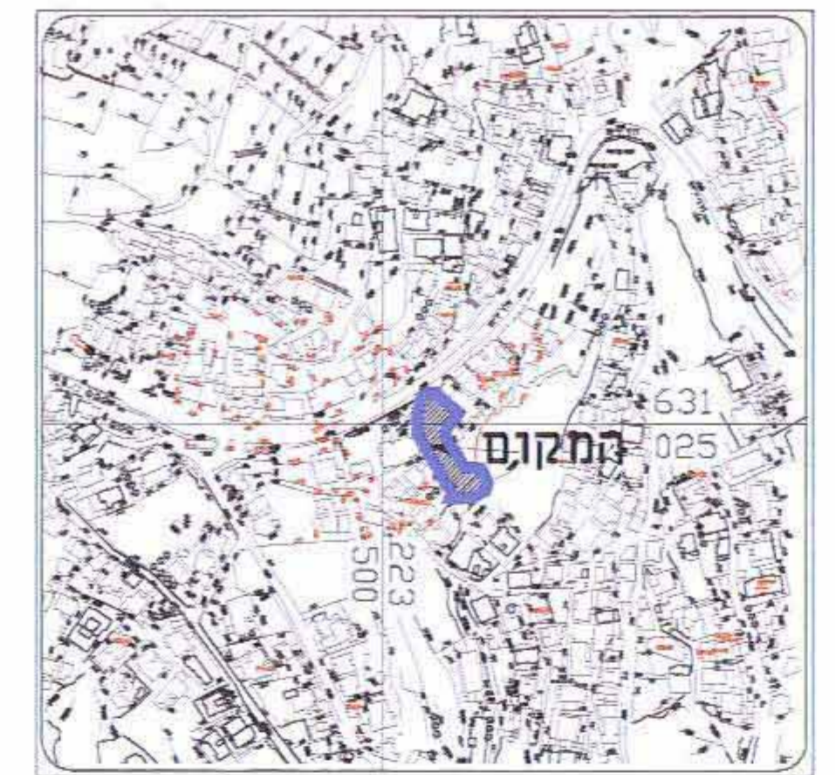

תרשים הסביבה הקרובה

קני"מ 1:12500

