

תכנית מס' 12699
 הכשרת עבירות בנייה
 ותוספת 2 קומות חדשות לשם יצירת 4 יח"ד חדשות, שכ' שעפט

תשריט

איחוד חלקות	סככות ראשית	אופי התכנית
גלגל איחוד חלקות	ענדה מחודדת	תכנית שניתן מבחנה לוציא יחידים ולא להשאיר
מחוז:	ירושלים	
מרחב תכנון מקומי:	ירושלים	
רשות מקומית:	ירושלים	
שטח התכנית:	3.016 דונם	
קנה מידה:	1 : 500	
נושים וחלקות בתכנית:		
גוש	סוג הגוש	חלקי חלקות
30560	בחדר	דרך לאח שמר מחודדת

חותמות מוסד התכנון:

חוס התכנון והכנית התמכית - 1965
 משרד הפנים - מחוז ירושלים
 חותמת: 02-5810478
 לאשר את התכנית

התכנית לא נבדקה טענה אישור השו"ר
 התכנית נבדקה טענה אישור השו"ר

אג"ת תכנון
 תאריך: 22-07-2012

שלב: אישור מהחזרה: 1 תאריך: 22-07-2012

שמות וחתימות:

מגיש התכנית	שם: <i>גלגל</i>
יוזם התכנית	שם: <i>גלגל</i>
בעל חובות בקרקע	שם: <i>גלגל</i>
עורך התכנית	שם: <i>גלגל</i>
מודד	שם: <i>גלגל</i>

טבלת שטחים:

מצב מאושר			מצב מוצע		
יטו	במ"ר	% -	יטו	במ"ר	% -
שטח קלא תכנון משרד	2647	87.77%	מגורים א'	1028	34.08%
דרך מאושרת	368	12.23%	דרך מאושרת	368	12.23%
סח"כ	3016	100	דרך מוצעת	1619	53.68%
			מבנה להריסה	3016	100

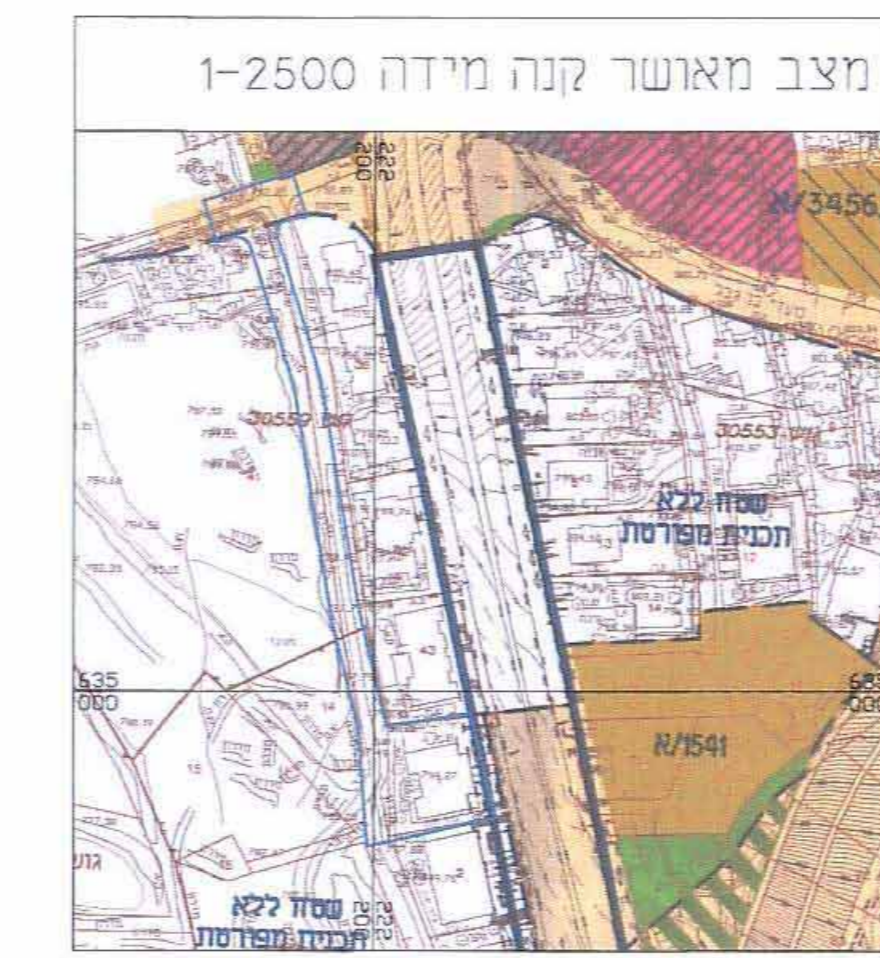
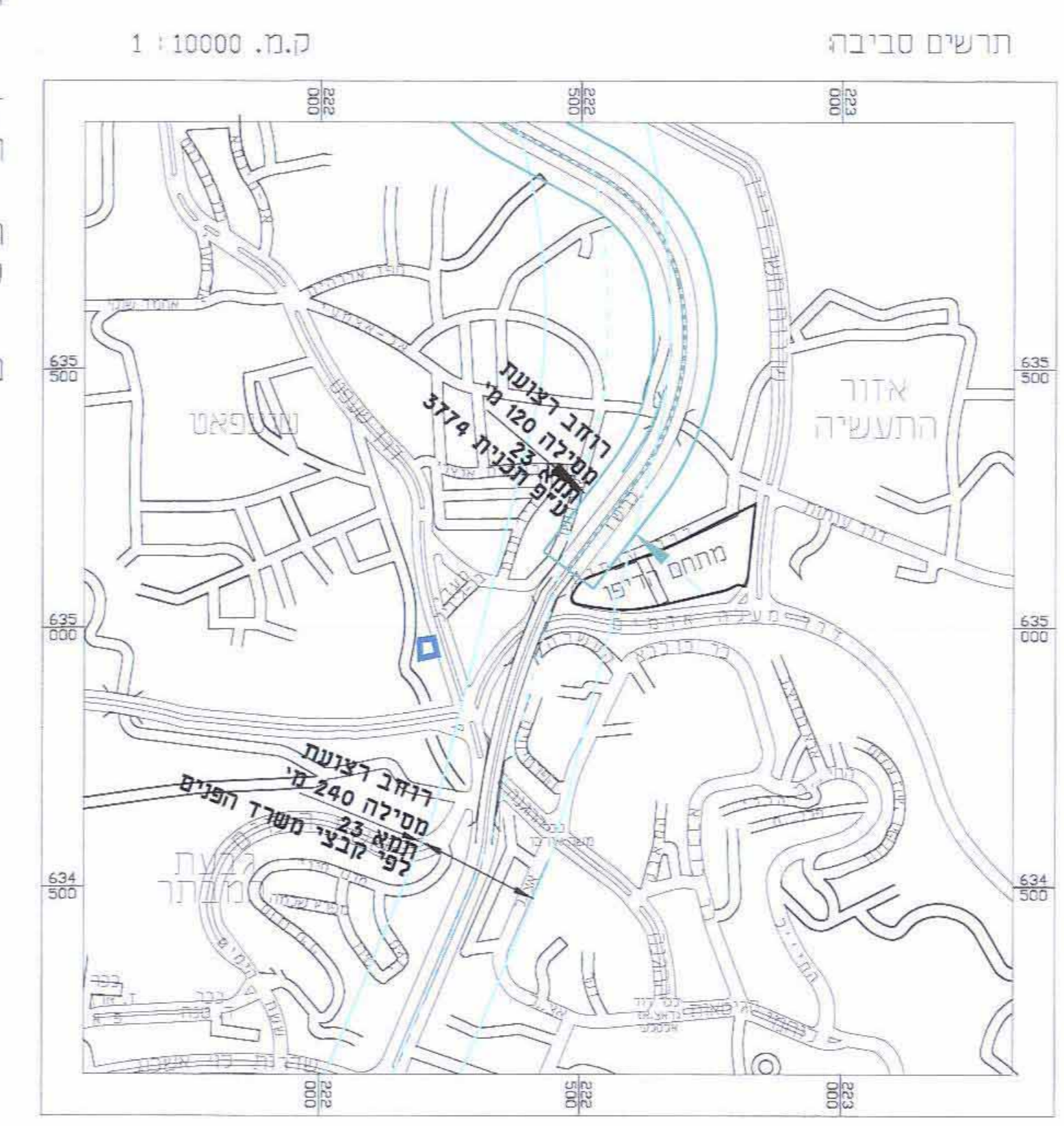
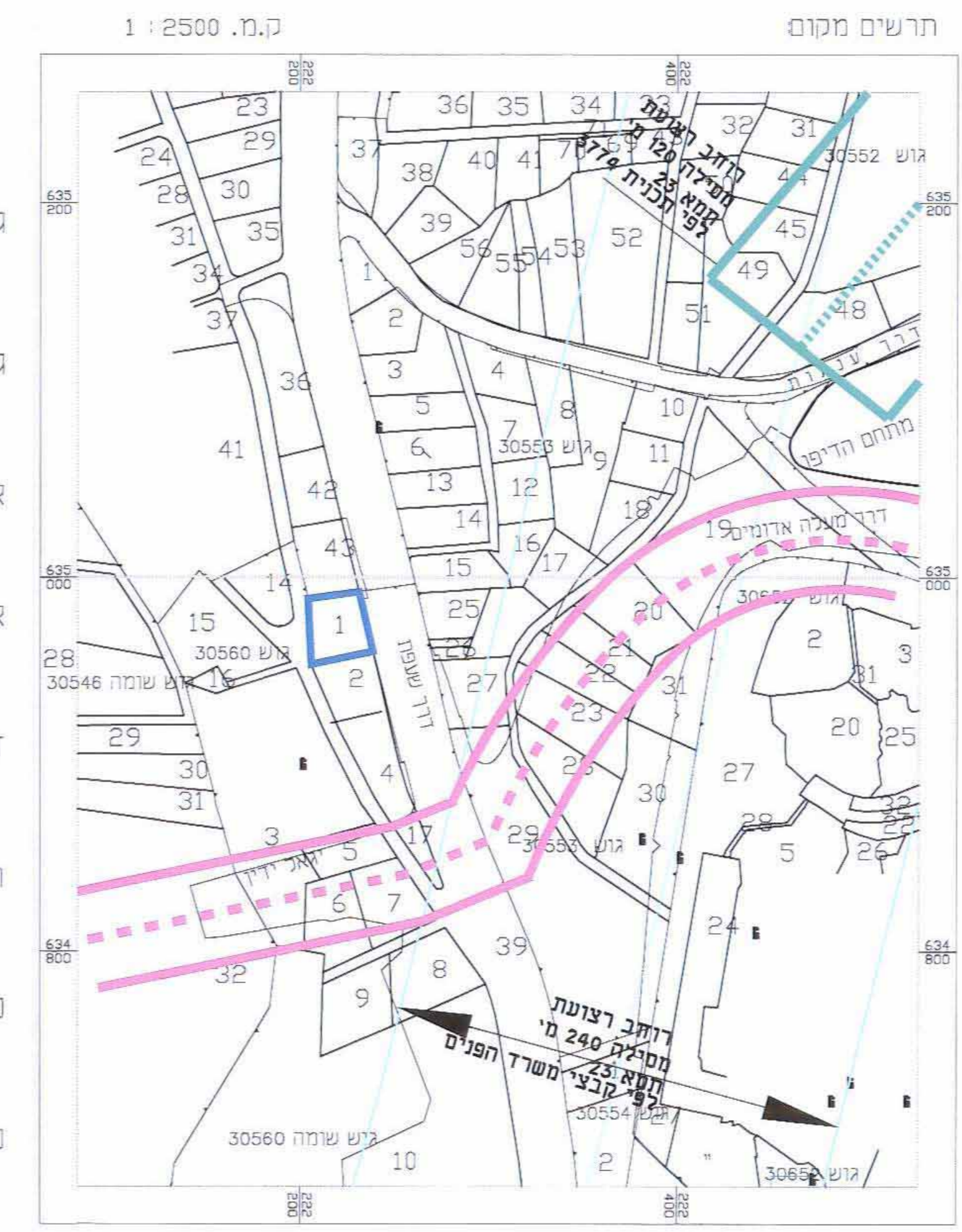

מצב מאושר
 קנ"מ 1 : 500

מקרא מצב מאושר

- גבול התכנית
- גבול תכנית מאושרת ומספרה 8000
- איזור מגורים 5
- איזור מגורים מיוחד
- דרך מאושרת
- רצועת המסילה
- שטח לדרך או עיצוב נוף
- שטח פתוח ציבורי
- גבול גוש ומספרו
- גבול חלקה קיימת ומספרה 1
- דרך ראשית כביש 9 ע"פ תמא 3 שינוי מס' 70
- רצועה לתכנון תמא 23 ע"פ קבצי משרד הפנים
- מבנה להריסה

מקרא מצב מוצע

- גבול התכנית
- מגורים א'
- דרך מאושרת
- דרך מוצעת
- בניין קיים
- להריסה
- גבול גוש ומספרו
- גבול חלקה
- מספר חלקה
- גבול תא שטח
- מספר תא שטח
- קו בניין
- עץ להעתקה
- עץ לשימור



מצב מוצע
 קנ"מ 1 : 500

מקרא מצב מוצע

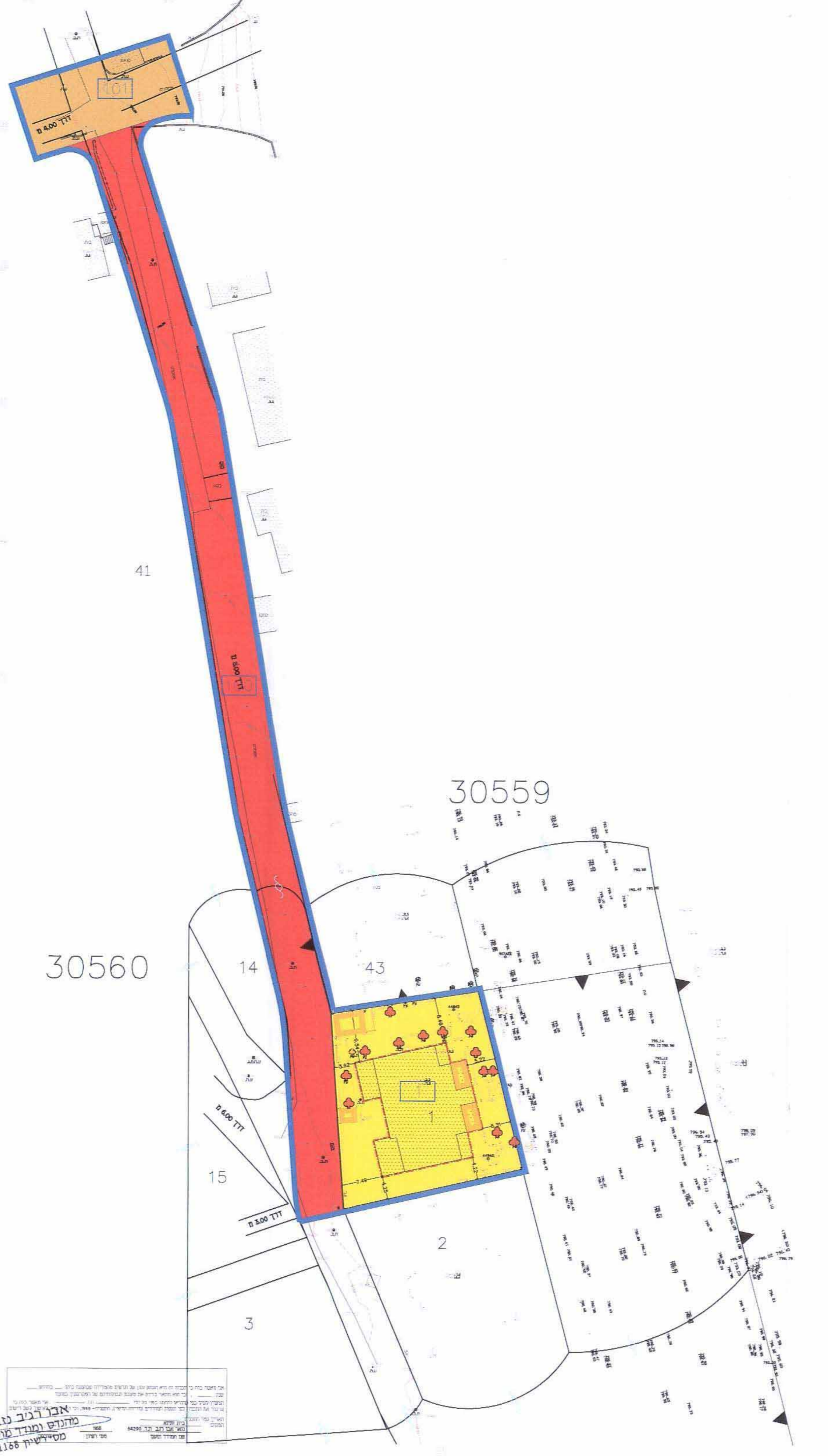

אישור תכנית
 אג"ת תכנון
 תאריך: 22-07-2012