

תכנית מס' 11582

התוספת יחיד לבית מגורים, שכי צור באהל
תכנית מתאר מקומית

תשריט

אזור וחלוקה	סמכות ראשית	אופי התכנית
-	עדה מחוזית	תכנית עניין מיוחדת להוציא התרים

מחוז: ירושלים
מרחב תכנון מקומי: ירושלים
רשות מקומית: ירושלים
שטח התכנית: 520 מ"ר
קנה מידה: 1:250

גושים וחלקות בתכנית

גוש	סוג הגוש	חלקות בשמורתן	חלקי חלקות
30796	לא מוסדר	-	-

חותמות מוסד התכנון

חוק התכנון והמבנה התשכ"ח - 1955
משרד התכנון והמבנה - מנהל המחוז
תוקף: 2.4.17
לשם: תכנית מתאר מקומית
התכנית נכנסה לתוקף לאחר שהיא עברה את כל שלבי התכנון והמבנה.
תאריך: 09/09/2012

שלב: מתן חוקה מחזור: 1 תאריך: 09/09/2012

שמות וחתימות

מגיש התכנית	יוזם התכנית	בעל החוכית במרקע	עורך התכנית	מועד
חוקי דבש (ת"ז 080397599) צד באהל נבל ונתקה מחוז ירושלים	חוקי דבש (ת"ז 080397599) צד באהל נבל ונתקה ירושלים	חוקי דבש (ת"ז 080397599) צד באהל נבל ונתקה ירושלים	ד"ר יעקב גולדברג מנהל המחוז משרד התכנון והמבנה	09/09/2012

טבלת שטחים

מבט מאושר	מבט מוצע		
יעוד	יעוד		
בס"ר	בס"ר		
% כ-3	% כ-3		
מגורים 5 מיוחד	מגורים 5 מיוחד	83	432
דרך מאשרת	דרך מאשרת	17	88
סה"כ	סה"כ	100	520

תרשים התמצאות כללי

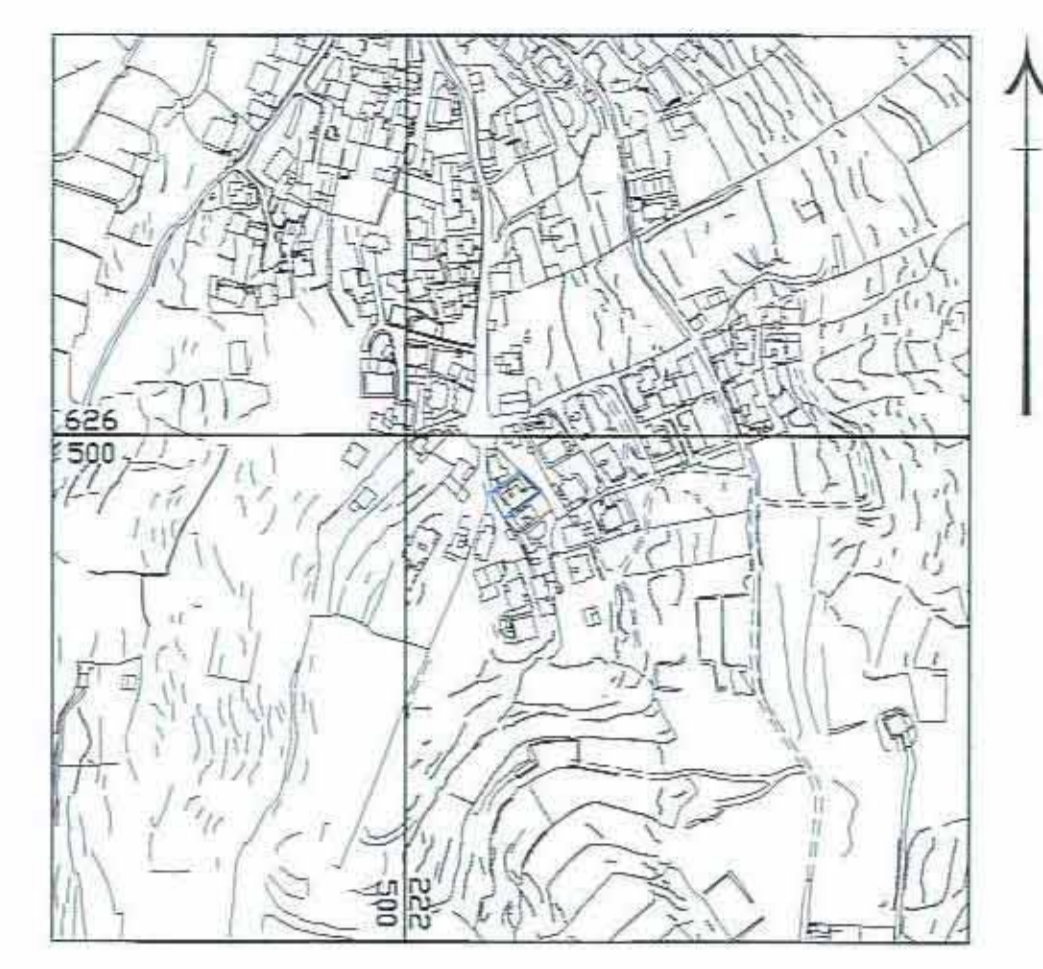

תרשים סביבה קרובה

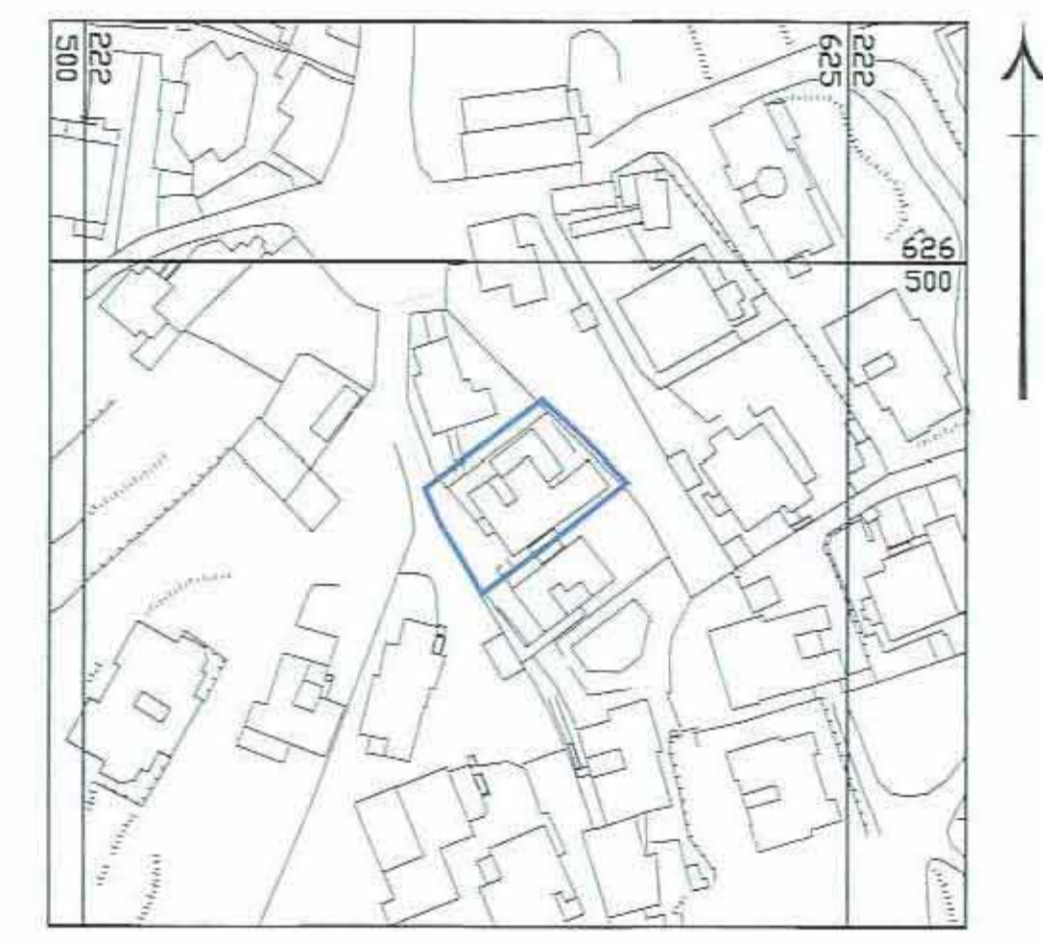

מצב מאושר

קני"מ 1:250

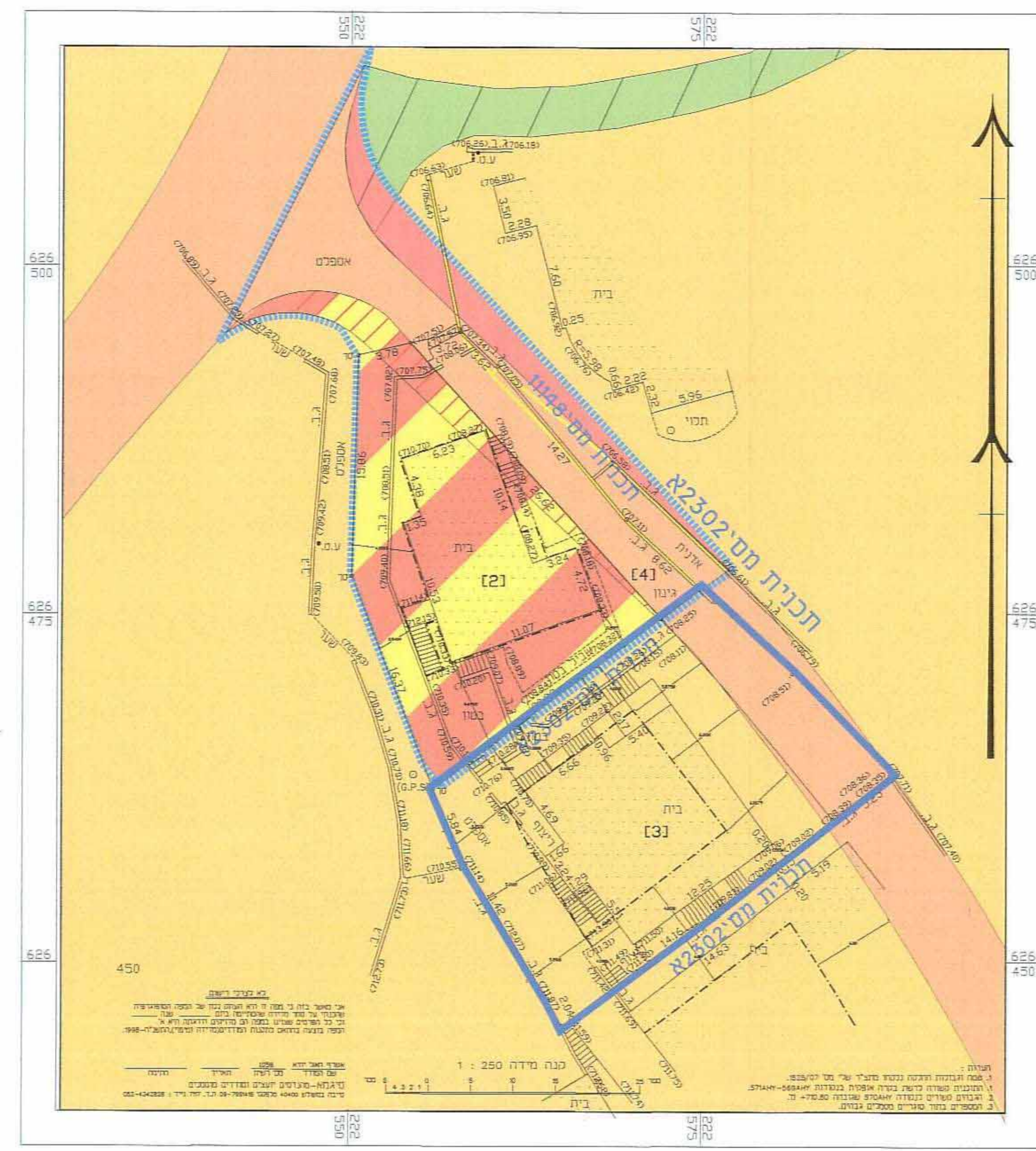

מקרא מצב מאושר

- גבול התכנית
- גבול תכנית מאשרת ומספרה
- אזור מגורים 5 מיוחד
- אזור מגורים מיוחד
- דרך מאשרת
- דרך מוצעת או הרחבת דרך
- דרך לביטול
- מעבר ציבורי להולכי רגל
- גבול מגרש
- קו בניין
- גדר להריסה
- מספר הדרך / קווי בניין / רוחב הדרך

מצב מוצע

קני"מ 1:250

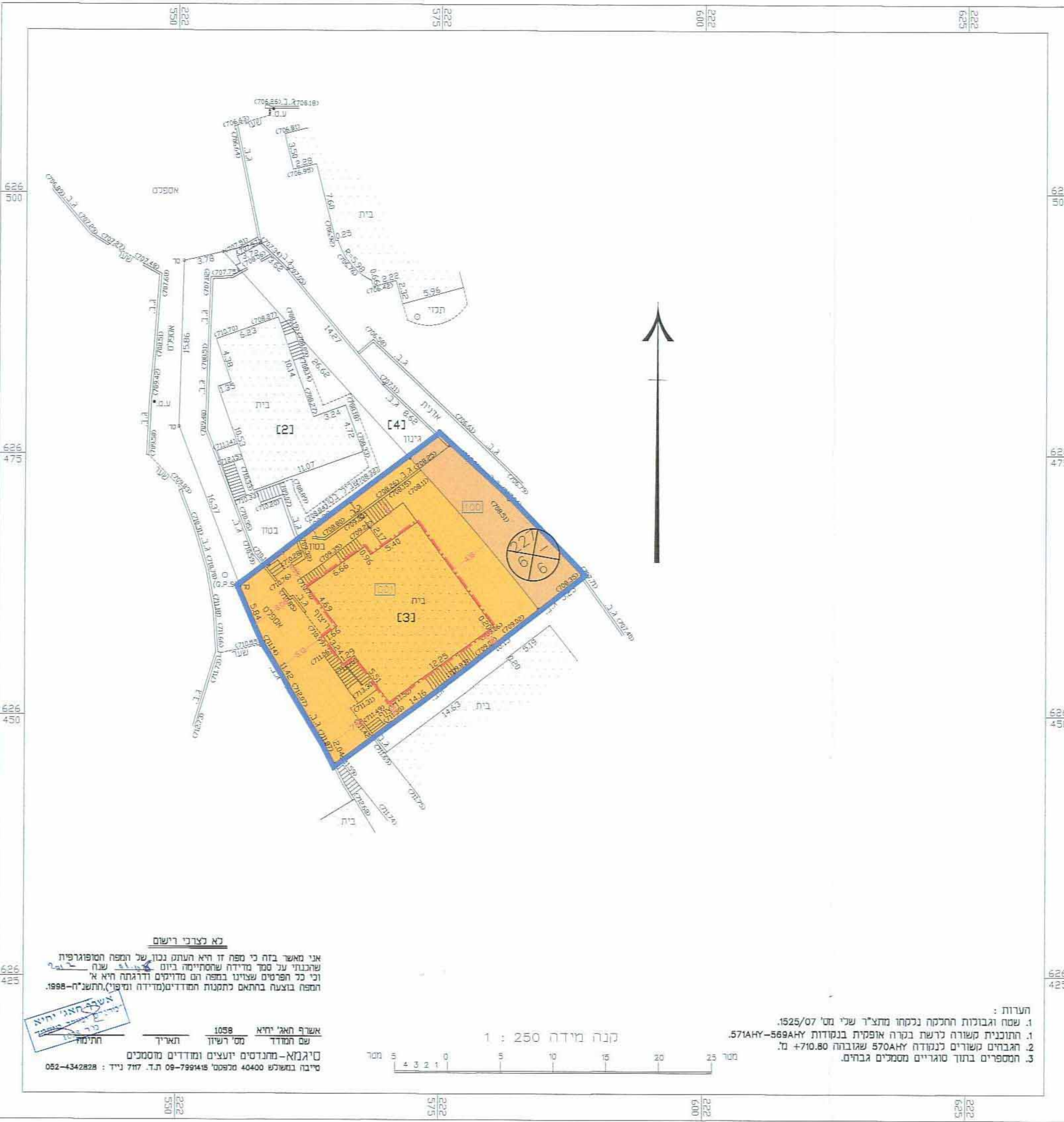

מקרא מצב מוצע

- גבול התכנית
- דרך מאשרת
- אזור מגורים ב'
- קו בניין
- מספר תא שטח
- גבול תא שטח
- מספר הדרך / קווי בניין / רוחב הדרך

לא כרוכי רישום
אין לשער בזה כי מספר זה הוא העתק כפול של התוכנית המפורטת שפוטנו על מסד מידות שמתחילת 2006 עד 2011. על כן הפוסט שמינו בפנה זה מודיעים ודגתה היא כי התוכנית המפורטת והתוכנית המוצעת הן שתי תוכניות שונות.

הערות:
1. התוכנית מפורטת כרוכה בניה אופיינית במוסדות 578A-578A-578A-578A.
2. רחב הדרך משרים כנפוח 578A-578A-578A-578A שגובהו 4.70.80 מ'.
3. המספרים בתוך המגורים מסמלים גבהים.

אשרף תא"ר יואב 1058
שם המודד: מס ירשון והעיר
תאריך: 09/09/2012
052-4342828