

מרחו : דרום
 נפה : אשקלון
 מקום : ניר בנים
 גוש : 2936
 חלקה : 2
 שטח : 12.871 ד'
 רוכז עכור : משפחת גבע.

מפה מצבית
 קנה מידה 1 : 500

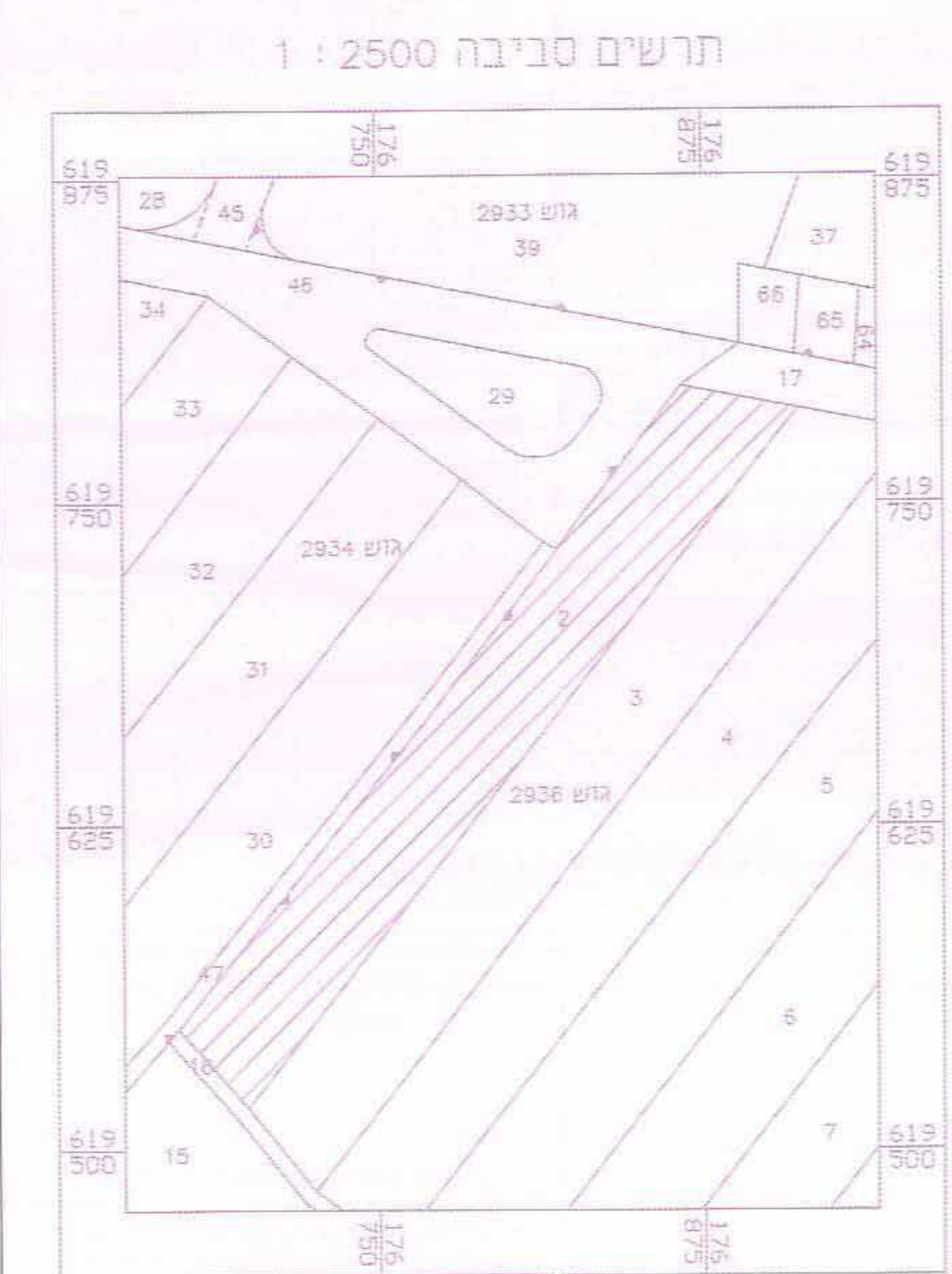

מקרא מצב מוצע

-  גבול התכנית
-  גבול תא שטח ומספרו
-  מגרש המחולק לתאי שטח
-  דרך קיימת או מאושרת
-  אזור מגורים אי
-  מגורים בישוב כפרי
-  קרקע חקלאית
-  שטח ציבורי פתוח
-  מבנה קיים
-  קו בנין
-  גבול חלקה ומספרה
-  גבול גוש ומספרו
-  מספר מגרש
-  מסי הדרך
-  קו בניין
-  רוחב הדרך
-  עץ לשימור

- הערות :**
1. המטרה לשמור הוכנה המפה : תכנון
 2. שיטת המדידה : דיסטומט + G.P.S.
 3. המדידה קשורה לרשת קואורדינטות ארצית באמצעות נקודות טריאנגולציה U-414-U-413-U-447
 4. הגבהים במפה מתבססים על נמדות סבע ממשלתית U-413 שגובה 89.135 U-414 שגובה 68.201 U-447 שגובה 65.692
 5. גבולות ההחזקות חושבו אנליטית ממצב הגוש

המפה עודכנה בתאריך 1.05.2012
 מודד : מרדכי מוסמך
 רישום מס' 570
 חתימה : 
 בא לצרכי רישום
 מודד : בני מוסמך
 רישום מס' 570
 חתימה : 
 תאריך : 02/07/08

גטניו ושות' מודדים מוסמכים בע"מ
 רח' המלך 10, תל-אביב 6101000

מצב מוצע קנ"מ 1 : 500