

מרחב תכנון מקומי אשדוד
 תכנית מפורטת מס' 31/111/03/3
 שנוי לתכנית מפורטת מס' 10/111/03/3

- מחוז : המרכז
 נפה : אשקלון
 מקום : אשדוד
 רובע : רובע 11 שלב ד'
 גוש : 2193
 חלקה : 27
 שטח התכנית : 9,254 דונם
 בעל הקרקע : מנהל מקרקעי ישראל דרך פ"ת 88 ת"א
 יוזם התכנית : חב' רמיס בע"מ
 עורך התכנית : א. יסקי, אדריכלים ומתכנני ערים בע"מ
 אי.סקי. יסיון רח' מוזיר 9, ת"א

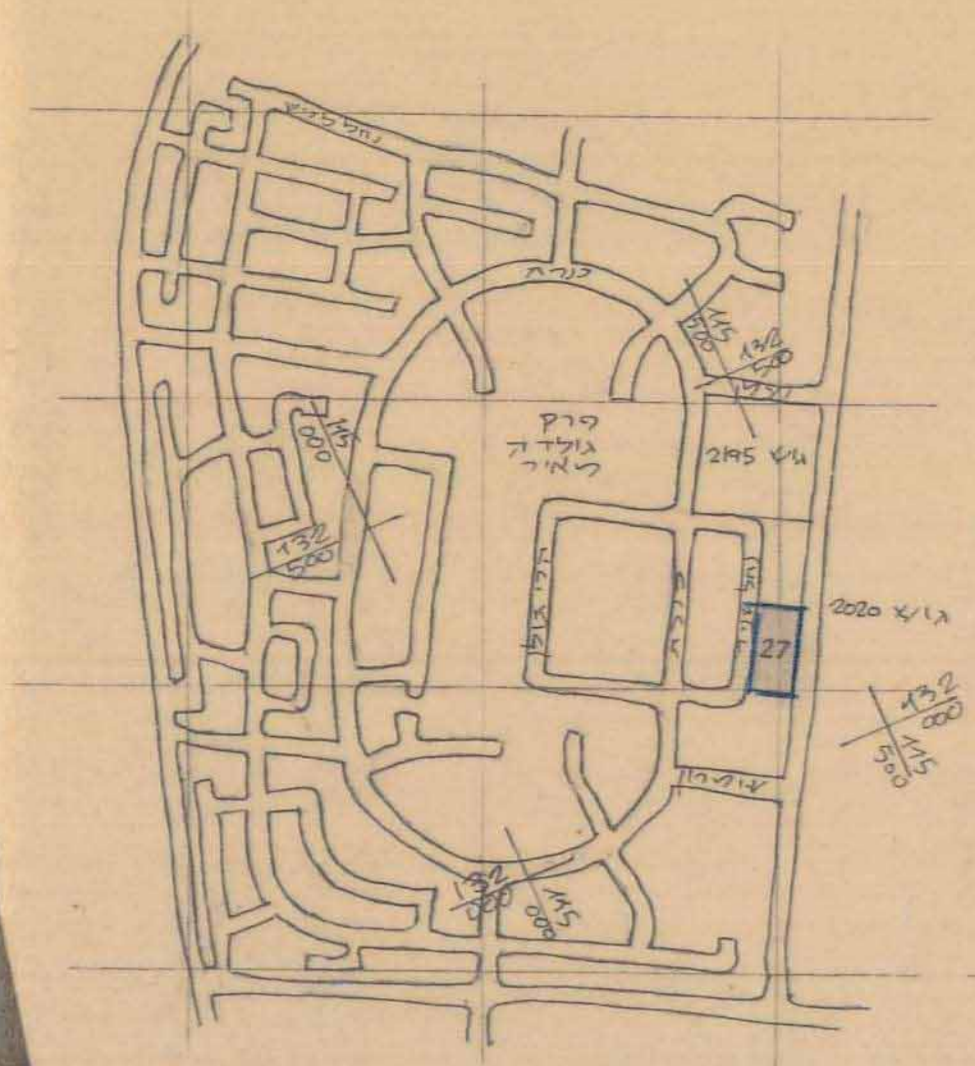

טבלת שטחים מצב קיים ומוצע

גוש	חלקה	יעוד	שטח במ"ר	אחוזים
27	2193	מגורים מיזרח א'	6144	66.4
רח' נחל שניר	2193	דרך	2415	26.1
רח' יקוי	2020	דרך כביש	695	7.5
סה"כ			9254	100.0

בשדה המנוח מחוז הדרום
 חוק התכנון והמרחב תשנ"ב-1952
 הפקידה התכנית מס' 31/111/03/3
 הועדה המחוזית לתכנון ולבניה החליטה
 ביום 21/11/91 לקבוע את התכנית.
 חתומה: *[Signature]*
 תאריך: 19/11/91
 מס': 3923

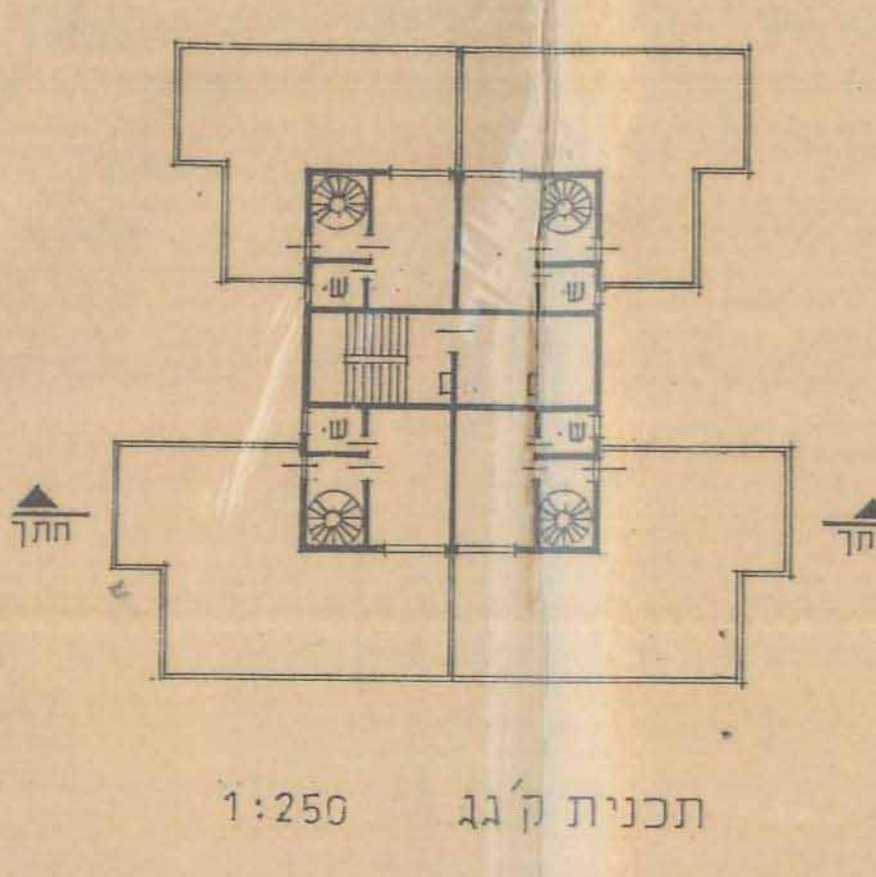
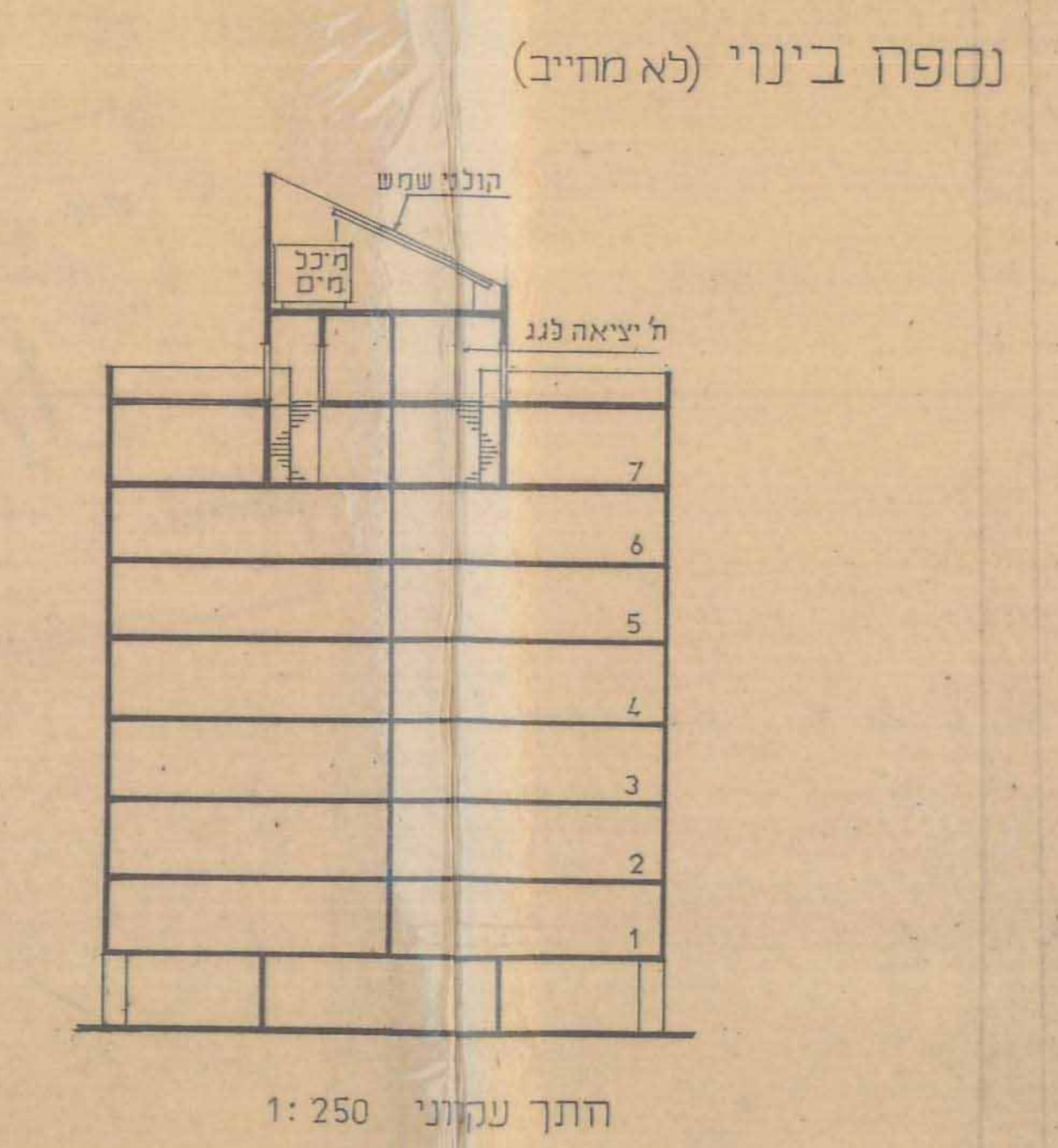
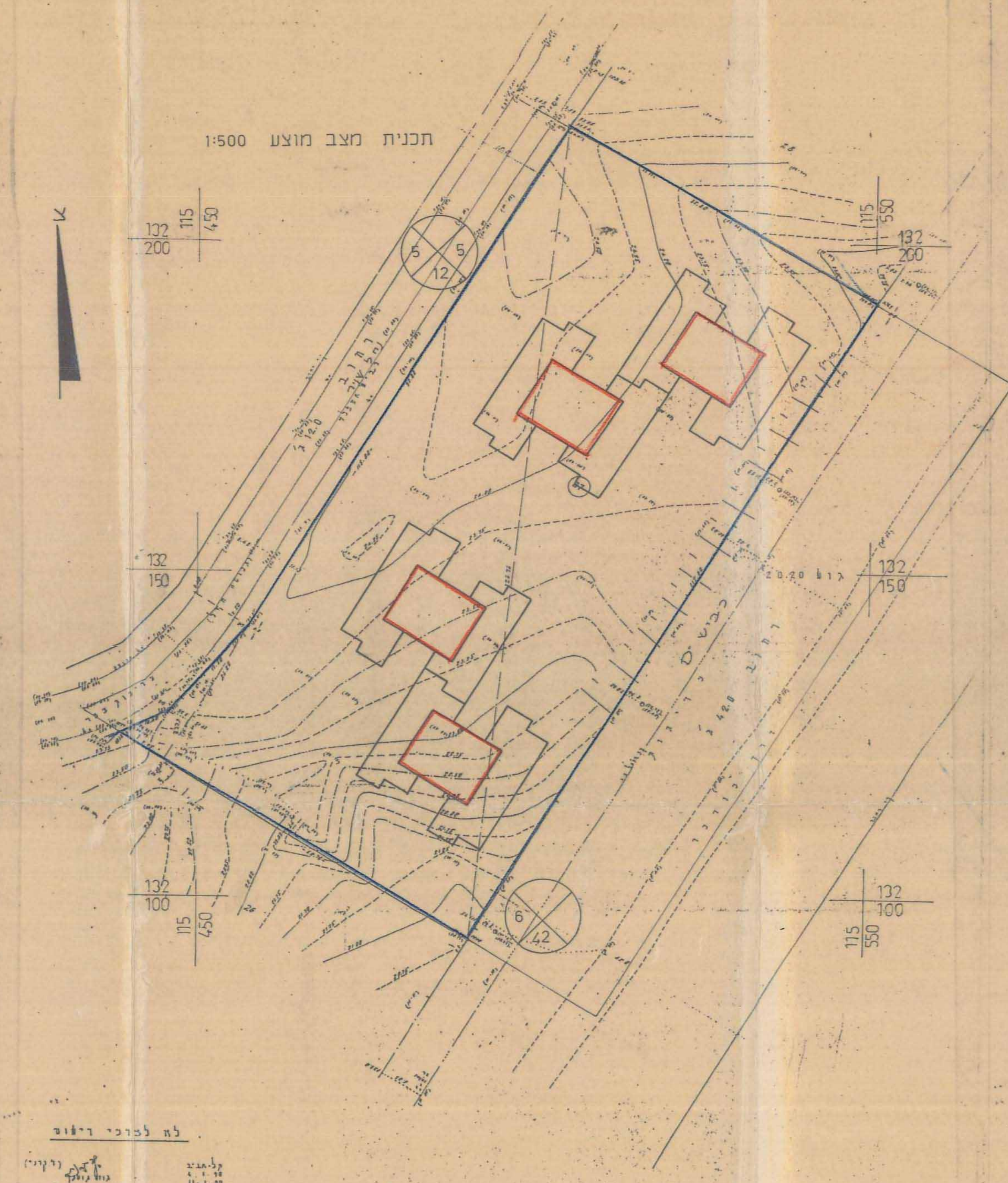
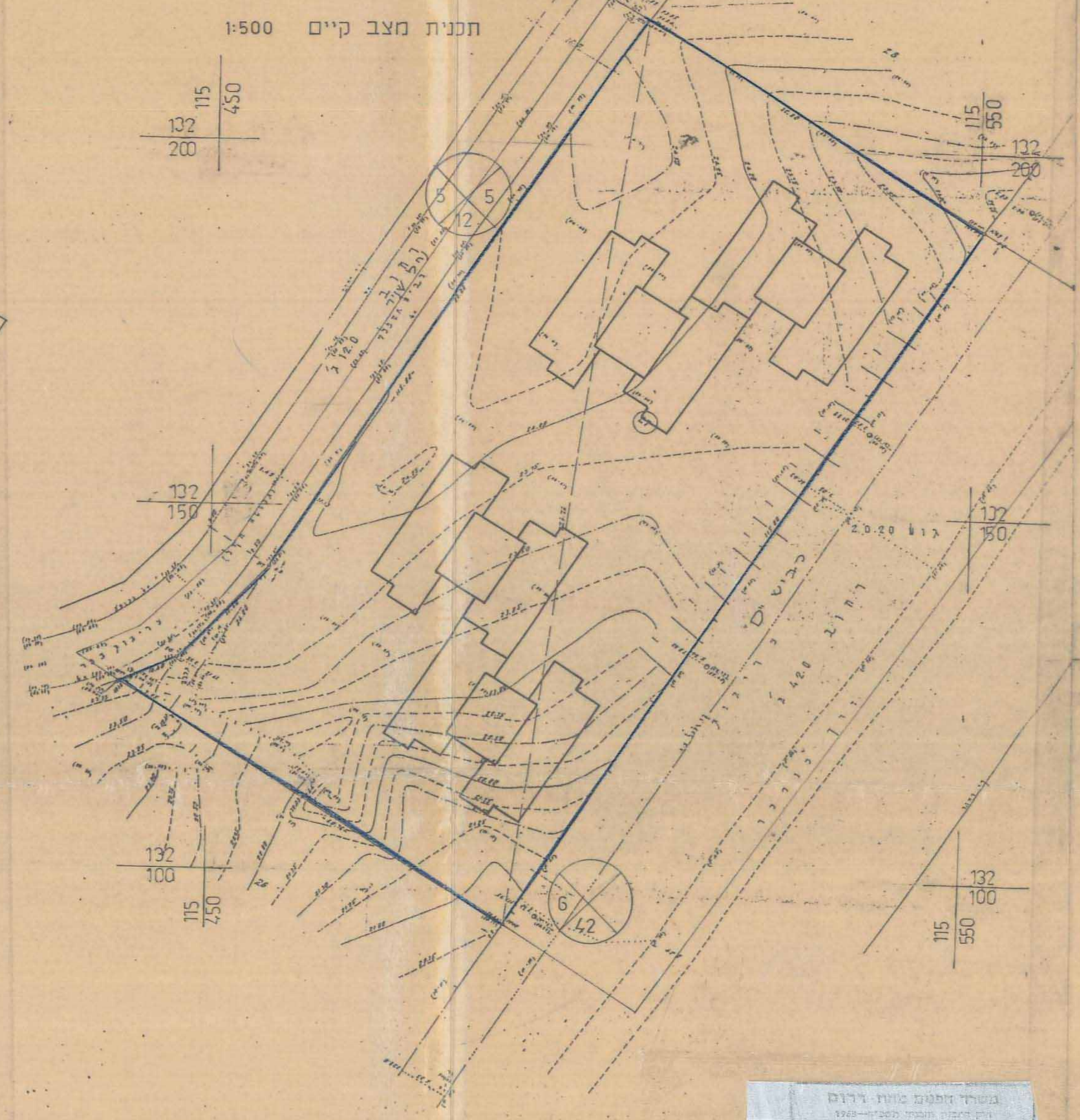

מקרא

- גבול התכנית
- תחום חדר יציאה לגג
- מספר הדרך
- קו בנין
- רוחב הדרך
- חתימת בעל הקרקע
- חתימת היוזם
- חתימת המתכנן
- חתימת הועדה המקומית
- חתימת הועדה המחוזית

עמוד הדרגה
 אדריכל המוח
 מ.מ.ג. - חתום עושים

רמ"ט בעיית

יסקי אדריכלים ומתכנני ערים (1987)

עיריית אשדוד
 הוועדה המקומית (משוה-פלגה)
 להשגת ובעיה החליטה בישיבה מס' 10/111/03/3
 מיום 17/11/91 ולאשר את הבקשה:
 10/111/03/3
 חתומה: *[Signature]*
 תאריך: 19/11/91
 מס': 3923

לה לכרטי רישו
 ק"ג 1:250
 ת"א 111/03/3
 19/11/91