

תכנית מסי מק' 13893 תשרים

שם התכנית: שינוי קווי בניין ללא שינוי בזכויות
בניה מאושרות - בצור באהר
סיווג התכנית: תכנית מתאר מקומית הכוללת הוראות של
תכנית מפורטת

מהות התכנית:

איחוד וחלוקה	סמכות ראשית	אופי התכנית
ללא איחוד וחלוקה	ועדה מקומית	תכנית שמכוחה ניתן להוציא היתרים

מחזור: ירושלים
מרחב תכנון מקומי: ירושלים
רשות מקומית: עיריית ירושלים
שטח התכנית: 0.895 דונם
קנה מידה: 1 : 250

גושים וחלקות בתכנית:
סוג תנ"כ: חלקות בשלמותן
חלקי חלקות

זוהמות מוסד התכנון:

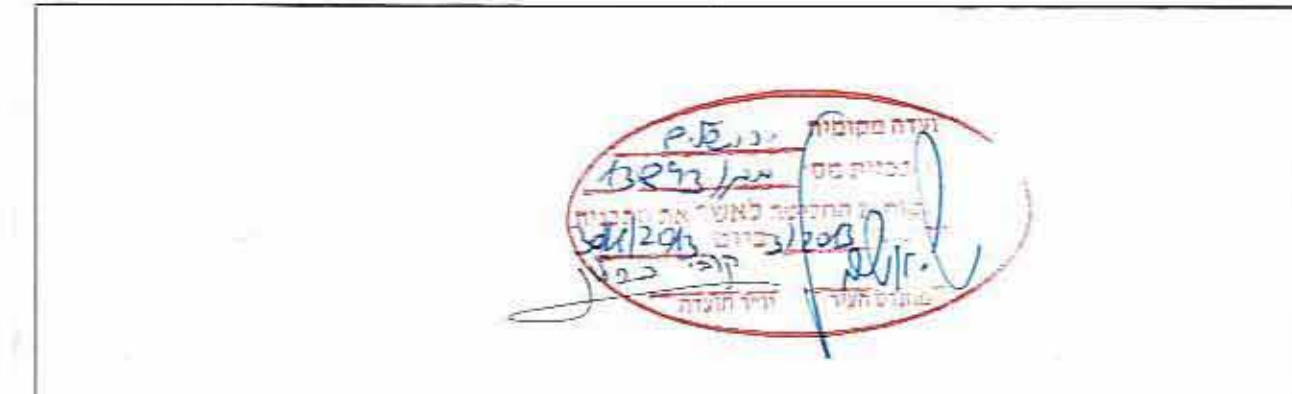

שלב: מילודי תואים לתת תוקף מהדורה: 1 תאריך: 12.02.2013

שמות וזחיתמות:

יוםם התכנית	שם: אבו כף עומר ת.ז. מס: 080391976 ת.ד. ירושלים: 9541 מס': 02-6723622
-------------	--

מניש התכנית	שם: אבו כף עומר ת.ז. מס: 080391976 ת.ד. ירושלים: 9541 מס': 02-6723622
-------------	--

בעלי עניין בשטח	שם: אבו כף עומר ת.ז. מס: 080391976 ת.ד. ירושלים: 9541 מס': 02-6723622
-----------------	--

עורך התכנית	שם: עבדו עמי ת.ז. מס: 08691630-3 ת.ד. ירושלים: 9541 מס': 0542167225
-------------	--

מודד	שם: אפאח.זי שירותנדסה ומדידות בע"מ אבונוב זואר ת.ד. ירושלים: 9541 מס': 02-6723622
------	--

אבונוב זואר	1168
מספר רשיון	02-6723622
תאריך	12.02.2013

הריני מצהיר בזאת כי מדידת המפה הטופוגרפית/מעצבית המהווה רקע לתוכנית זו נערכה על ידי ב"מ 2285 שפוטריא הוכנה לפי הוראות נוהל מבאית ובהתאם להוראות החוק ותקנות המודדים שבתוקף דיוק המו רכחול והקדמטט: מדידה גרפית/קו כחול (בלבד) ברמה אנליטית/מדידה אנליטית מלאה ברמת תצויר(כולל המו הכחול)

אבונוב זואר 1168 מספר רשיון 02-6723622 תאריך 12.02.2013

תרשים המקום קנ"מ 1:1250

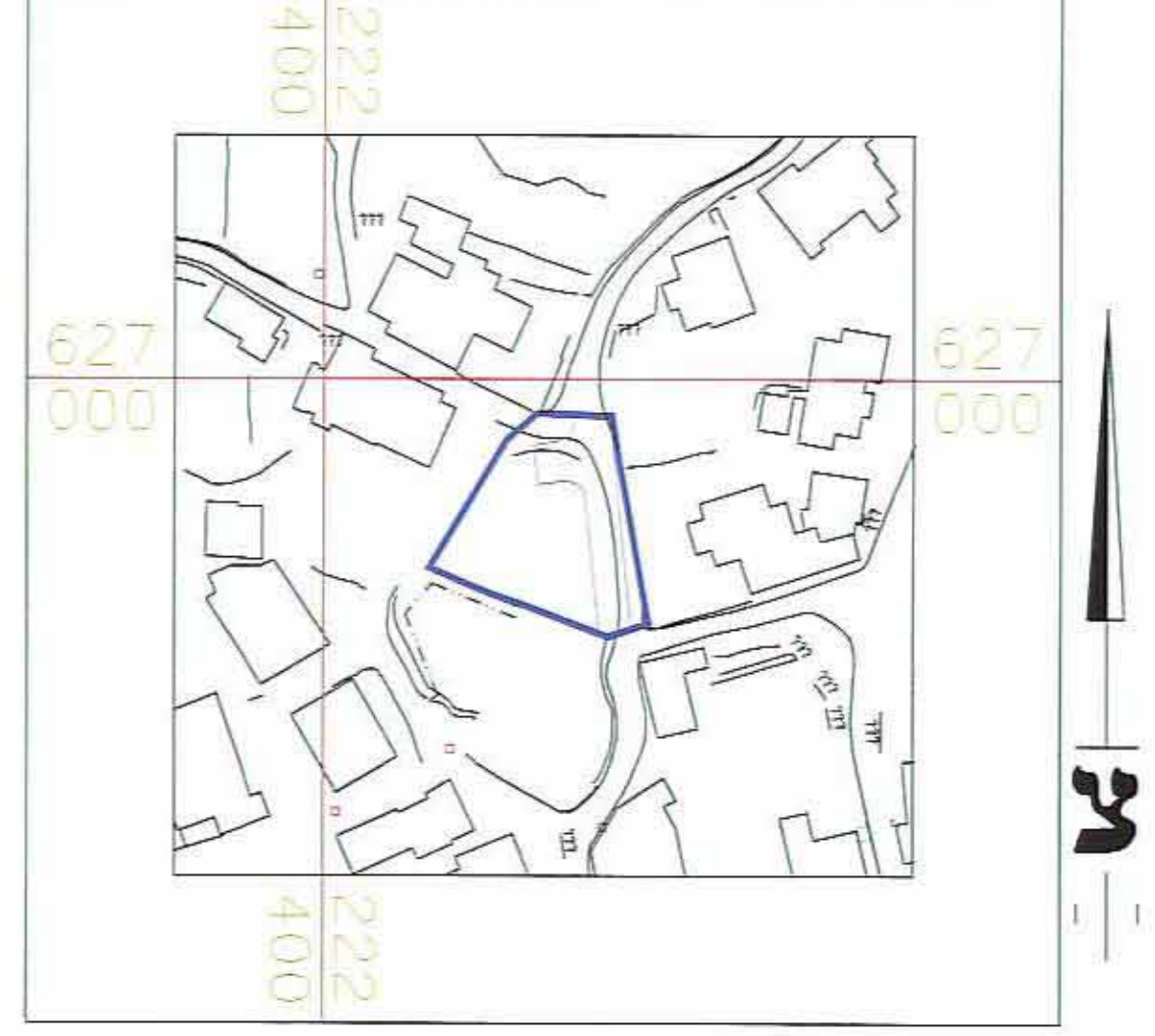

תרשים הסביבה קנ"מ 1:5000

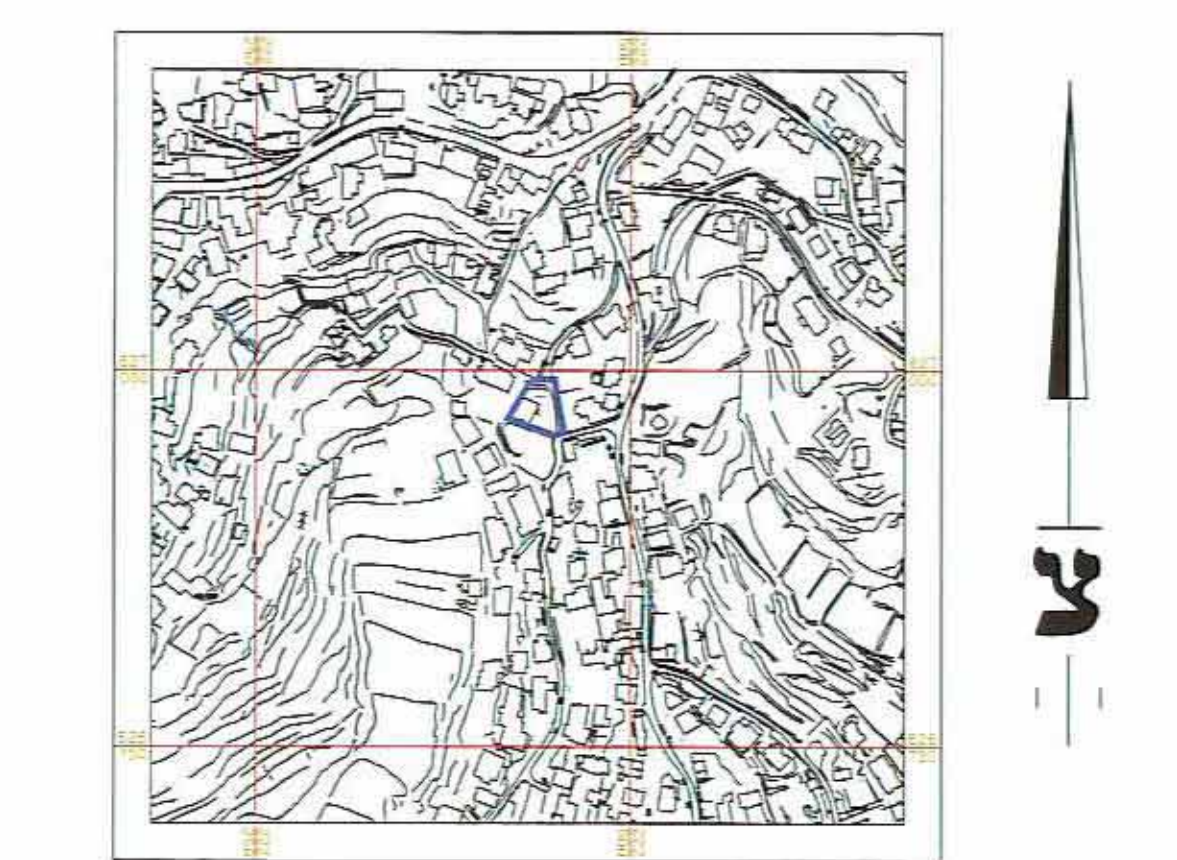

מקרא מצב מאושר

- גבול התכנית
- גבול התכנית מאושרת
- מסי התכנית מאושרת
- מגורים 5 מיוחד
- מגורים 4 מיוחד
- דרך מאושרת
- מעבר ציבורי לחולכי רגל
- בנין קיים
- גבול חלקה
- מסי חלקה ארעית
- מספר הדרך
- רוחב הדרך

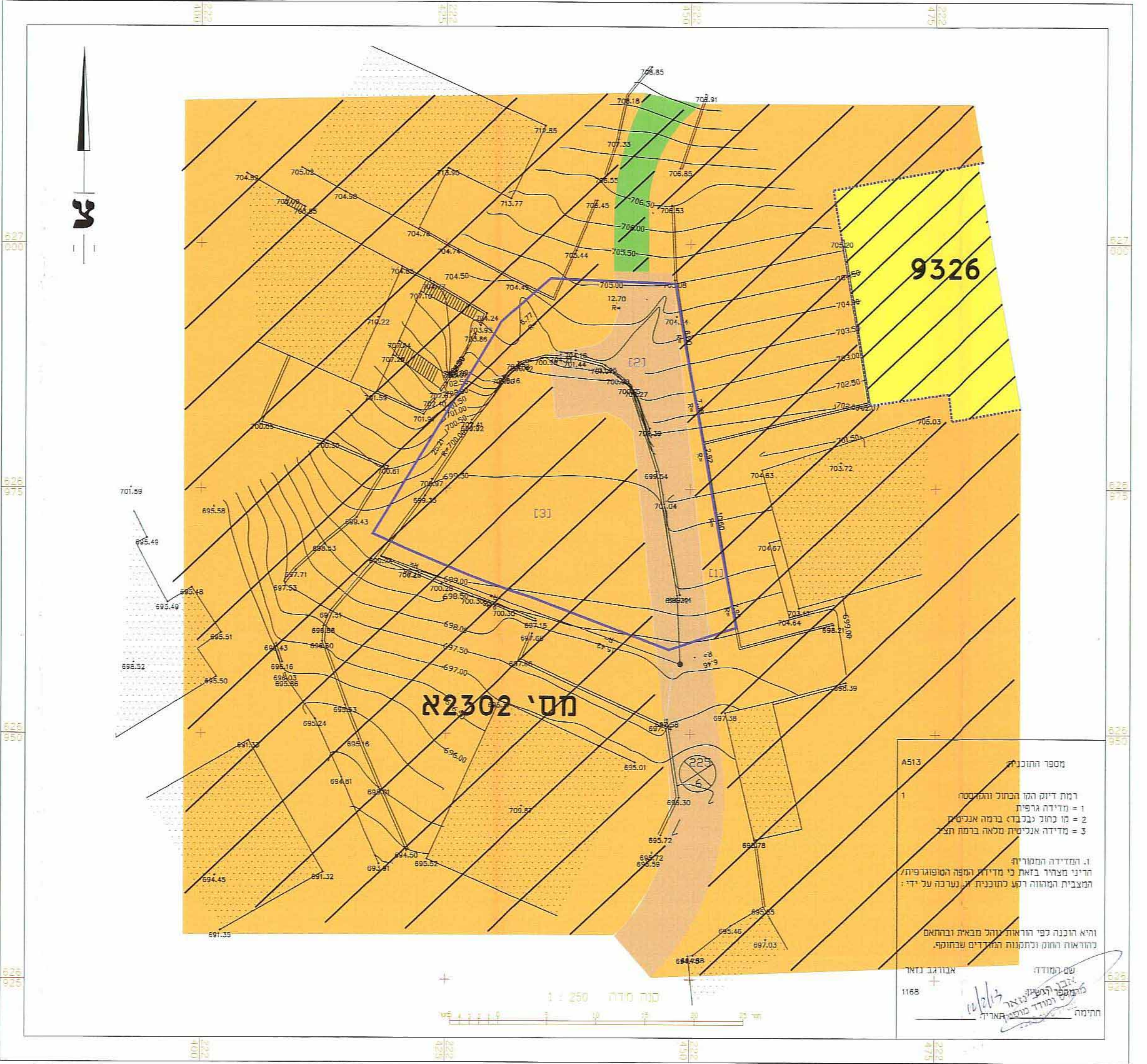

מספר התוכנית: 4513
רמת דיוק המו רכחול והמכחח
1 = מדידה גרפית
2 = מו כחול (בלבד) ברמה אנליטית
3 = מדידה אנליטית מלאה ברמה תצויר

מקרא מצב מוצע

- גבול התכנית
- מגורים א'
- יעוד ע"פ תכנית מאושרת אחרת
- דרך מאושרת
- להריסה
- בנין קיים
- מסי חלקה ארעית
- גבול תא שטח ומספר
- קו בנין עילי
- קו בנין תחתני (תת מקומי)

מספר התוכנית: 4513
רמת דיוק המו רכחול והמכחח
1 = מדידה גרפית
2 = מו כחול (בלבד) ברמה אנליטית
3 = מדידה אנליטית מלאה ברמה תצויר

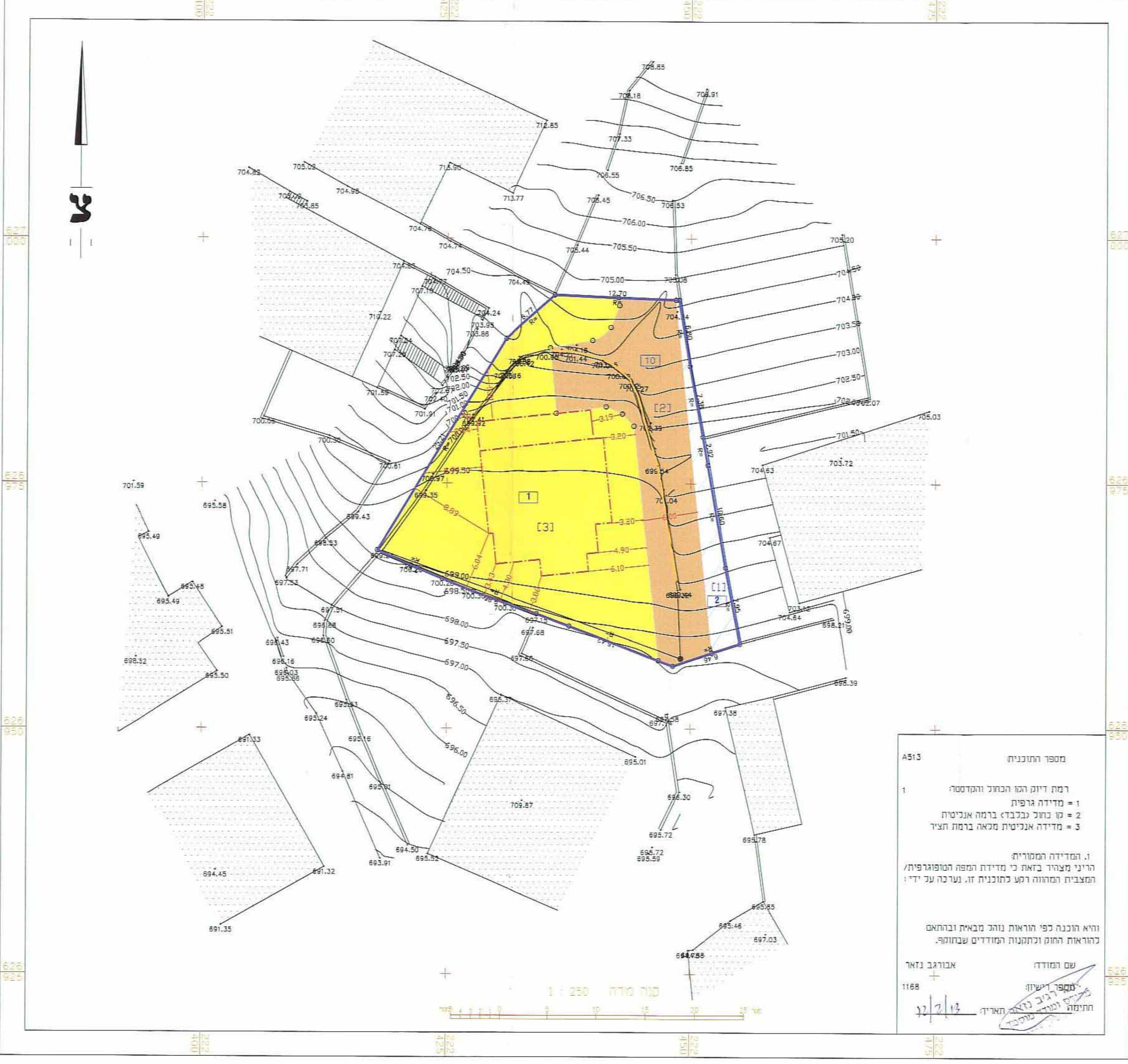

מצב מאושר ע"פ תכניות מסי 2302 א' 9326

מצב מוצע קנ"מ 1:250