

תכנית מסי 6\מק\2159

שינוי בקי"ב בניה במגרש 78.

תכנית מפורטת

תשריט

אחוד מנהלים	מסכת ראשית	אופי התכנית
	ועדה מקומית	תכנית שניתן מכוחה להוציא התרים

מחזור :
 מרחב תכנון מקומי :
 רשות מקומית :
 שטח התכנית :
 קנה מידה:

נושים וחלקות בתכנית:

נוש	סוג הגוש	חלקות בשלטון	חלקת חלקות
2860	מסדר	-	79

חותמות מוסד התכנון :

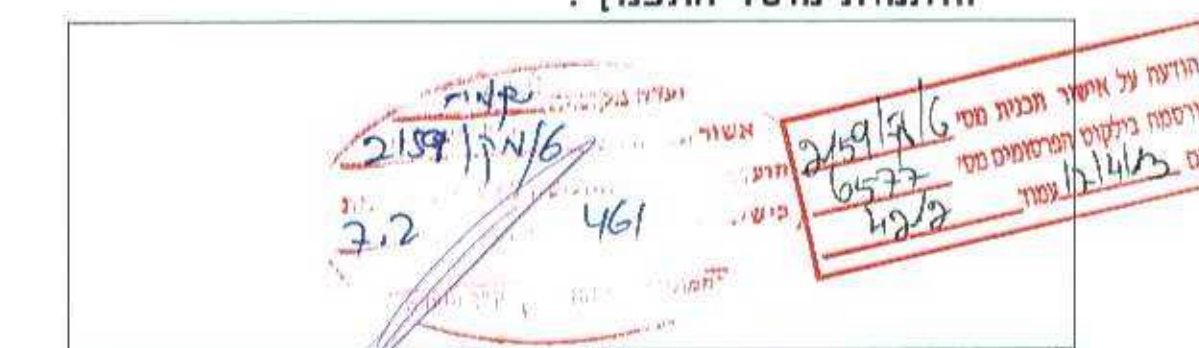

שלב: הגשה מהדורה: 1 תאריך: 23/3/11

סמות וחתימות :

מניש התכנית	גיל מוא	ת.ז
הרשות קיבוץ כפר מנחם	022870133	02-5318851
	08-8506395	08-8506395

בעלי חזכויות בקרקע	שם	ת.ז	מס' זכויות
חיהל מיקרופי ישראל	500101761	02-5318851	02-5318851
גיל מוא	022870133	08-8506395	08-8506395

עורך התכנית	שם	ת.ז	מס' זכויות
גלית רובין	08-8 505 565	08-8 505 565	08-8 505 565

מדרד	שם	ת.ז	מס' זכויות
נחמן ורדי	03-7541000	03-7541000	03-7541000

טבלת שטחים :

מחצב מאושר	מחצב מוצע
יעד	יעד
מטרים א'	מטרים א'
270	270
270	270
270	270

מקרא מצב מאושר

- גבול התכנית
- מגורים א'
- בניין קיים
- קו בניין
- מספר חלקה
- גבול חלקה
- מספר מגרש

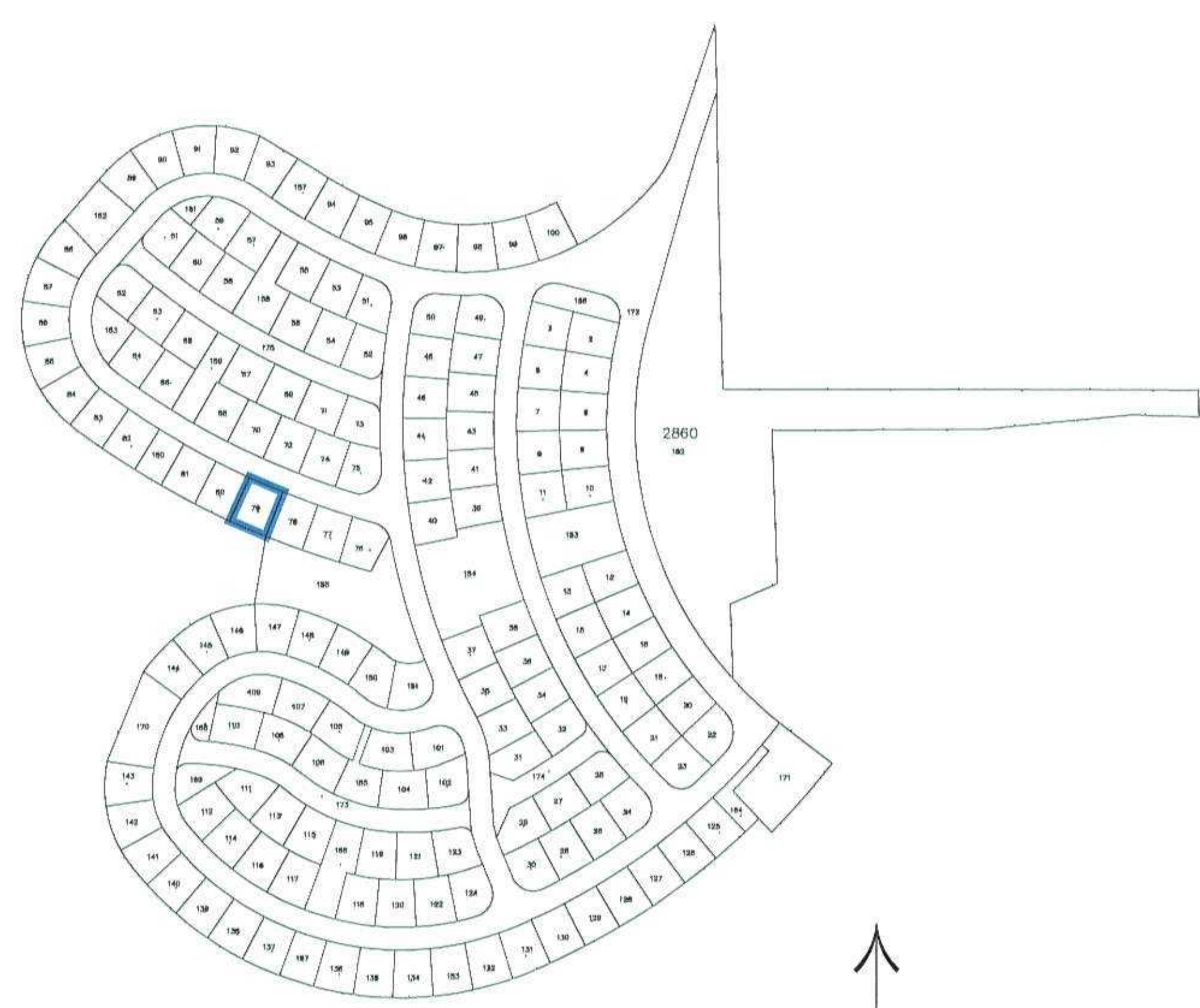

תרשים מקום
 קנה מ" 1 : 2500

מפה טופוגרפית
 קנה מידה 1 : 250
 מסי טיפוגרפי: ג.ב. 10507

מחוז :
 נפה :
 מקום :
 גוש :
 חלקה :
 מגרש :
 שטח מגרש :
 הוכן עבור :

הערות:
 1. מסרת המדידה:
 2. שיטת המדידה: דיסטומט.
 3. המדידה קשורה לרשת קואורדינטות ארצית באמצעות נקודות טריאנגולציה: א-1116, ב-1272, ג-1390, ד-1390, ה-1116, ו-1067.
 4. האבחים במפה מתבססים על נקודת קבע ממשלתית מס' ב/631 שגובהה 100.787.
 5. גבולות המגרשים התקבלו מתכנית לצרכי רישום שלי מס' ג.ב. 711/05 עפ"י ת.ב.ע. מאושרת מס' 4/135/03/6.

לא לצרכי רישום
 גטניו ברני מודד מוסמך
 רישיון מס' 570
 תאריך: 15/08/2010

גטניו ושות' מודדים מוסמכים בע"מ
 רח הודקן 77 בני-ברק 03-7541000

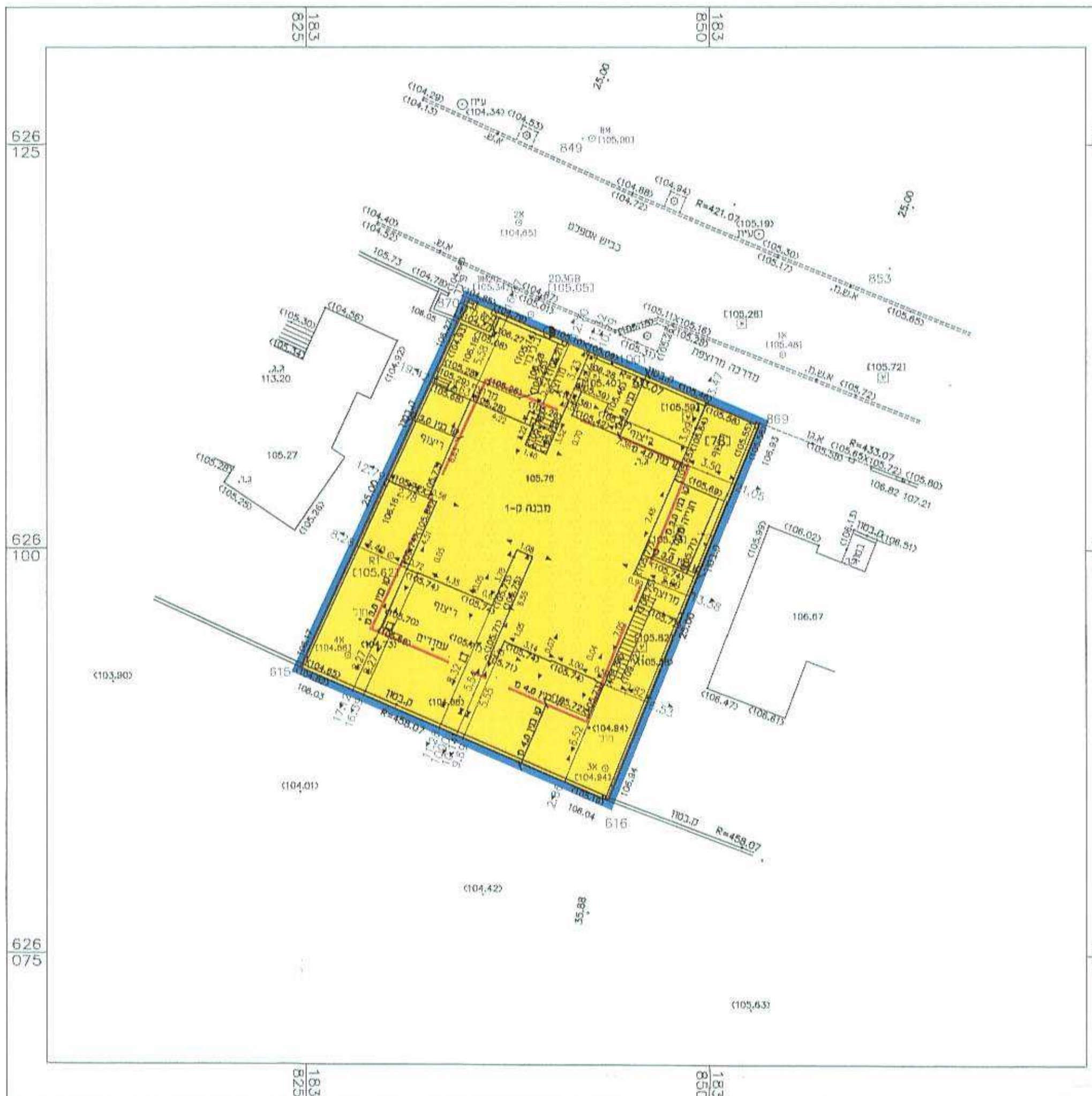

מקרא מצב מוצע

- גבול התכנית
- מגורים א'
- בניין קיים
- תא שטח
- קו בניין
- מספר חלקה
- גבול חלקה
- מספר מגרש

מפה טופוגרפית
 קנה מידה 1 : 250
 מסי טיפוגרפי: ג.ב. 10507

מחוז :
 נפה :
 מקום :
 גוש :
 חלקה :
 מגרש :
 שטח מגרש :
 הוכן עבור :

הערות:
 1. מסרת המדידה:
 2. שיטת המדידה: דיסטומט.
 3. המדידה קשורה לרשת קואורדינטות ארצית באמצעות נקודות טריאנגולציה: א-1116, ב-1272, ג-1390, ד-1390, ה-1116, ו-1067.
 4. האבחים במפה מתבססים על נקודת קבע ממשלתית מס' ב/631 שגובהה 100.787.
 5. גבולות המגרשים התקבלו מתכנית לצרכי רישום שלי מס' ג.ב. 711/05 עפ"י ת.ב.ע. מאושרת מס' 4/135/03/6.

לא לצרכי רישום
 גטניו ברני מודד מוסמך
 רישיון מס' 570
 תאריך: 15/08/2010

גטניו ושות' מודדים מוסמכים בע"מ
 רח הודקן 77 בני-ברק 03-7541000

