תכנית מספר 13847

תוספת בניה מעל בניין קיים עבור 3 יח"ד חדשות
בבית חנינה

תכנית מתאר מקומית

תשריט

אישור וחתימה	מסמכות רשות	אופי התכנית

מחוז : ירושלים
מרחב תכנון מקומי : ירושלים
רשות מקומית : ירושלים

שטח התכנית : 781 מ"ר
קנה מידה: 1 : 250

נושים וחתימות בתכנית:

נוש	סוג נכס	חתימות בשמותיהן	תוקף חתימות
מאגר	לא מוסדר	248	—

חותמות מוסד התכנון :

שלב: מהדורה : תאריך :

שמות וחתימות :

יוזם התכנית
מגיש התכנית
בעל הזכויות בקרקע
עורך התכנית
מודד

הצהרת המודד:

22/4/13

מקרא
מצב מוצע

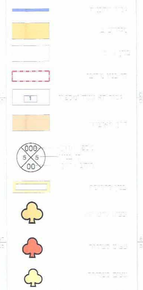

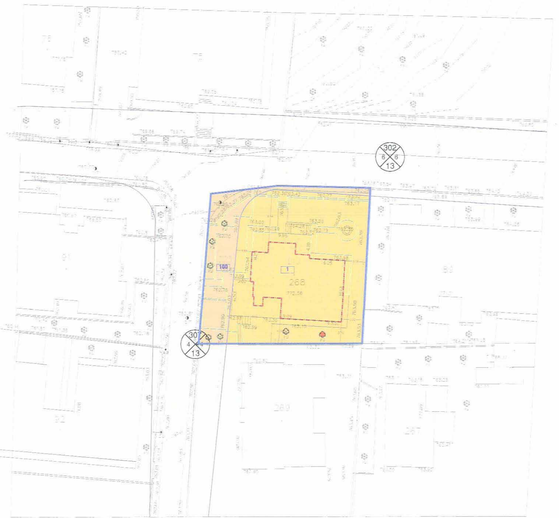

מצב מוצע

מקרא
מצב מאושר

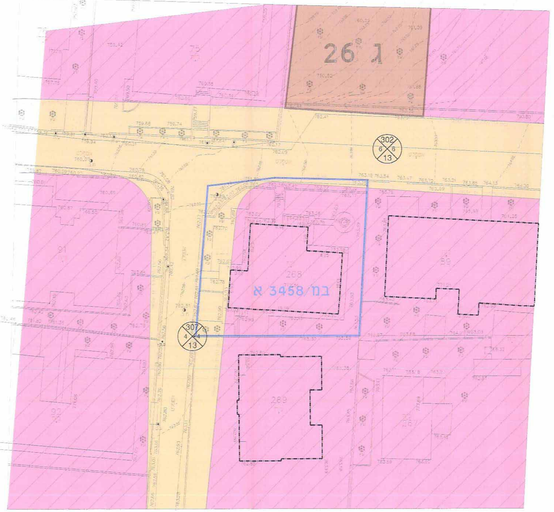

מצב מאושר

תרשים סביבה קרובה
ק.מ. 1 : 1250
בית חנינה

תרשים התמצאות כללית
ק.מ. 1 : 5000
בית חנינה