תכנית מס' 13058

מבנה מגורים חדש בן 4 קומות בצור באהר

תכנית מתאר מקומית

תשריט

איחוד וחלוקה	סמכות ראשית	אופי התכנית
[illegible]	[illegible]	[illegible]

מחוז : ירושלים

מרחב תכנון מקומי : ירושלים

רשות מקומית : ירושלים

שטח התכנית : 350.00 מ"ר

קנה מידה: 1 : 250

גושים וחלקות בתכנית:

גוש מוסדי	סוג גוש	מלכות בשלמותן	חלקי חלקות

חותמות מוסד התכנון

[illegible]

שלב: מדמי תנאים בחתם הוגש מהדורה : תאריך : 19.04.2013

שמות וחתימות :

יוזם התכנית	[illegible]	[illegible]	[illegible]
מגיש התכנית	[illegible]	[illegible]	[illegible]
בעל הזכויות בקרקע	[illegible]	[illegible]	[illegible]
עורך התכנית	[illegible]	[illegible]	[illegible]
מודד	[illegible]	[illegible]	[illegible]

טבלת שטחים :

מצב מאושר			מצב מוצע		
יעוד	% ב-	במ"ר	יעוד	% ב-	במ"ר
[illegible]	74.285	255.00	[illegible]	74.285	255.00
[illegible]	0.015	5.00	[illegible]	0.015	5.00
[illegible]	25.70	90.00	[illegible]	25.70	90.00
סה"כ	100	350.00	סה"כ	100	350.00

מצב מאושר לפי ת.ב.ע 2302א

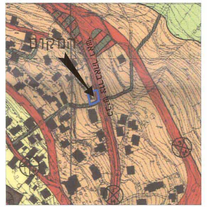

תרשים התמצאות כללית

ק.מ. 1:5000

תרשים הסביבה הקרובה

ק.מ. 1:250

מקרא מצב מאושר לפי תכנית 2302א

- גבול תכנית
- אזור מגורים ג מיוחד
- אזור מאושרר
- יעוד לאחר ג' גג
- גנון הים

מצב מאושר

ק.מ. 1:250

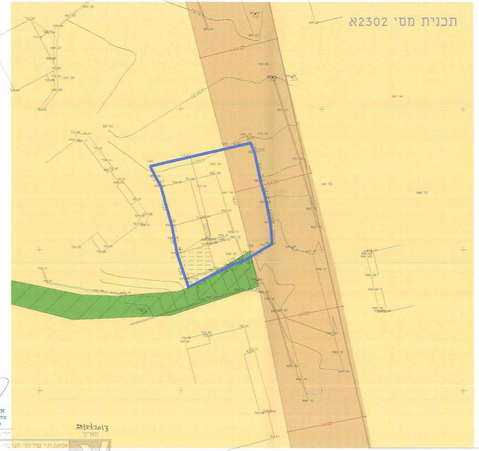

חמרות:
1-הנחיה מקומית לרישום ארצית עם נקודה 0.P5" ..... 1 .....
2-הבנות מתמן לפי הנחיות תכניות

אבו ליב נאור
מהנדס אזרחי ומבנים
מס' רישיון 3441

אבו ליב נאור
מהנדס אזרחי ומבנים
מס' רישיון 3441

E-mail : afaq@israsrv.net.il

מקרא מצב מוצע לפי תכנית

- גבול תכנית
- מגורים ג
- יעוד מגורים
- דרכים
- בנין גנים
- אזור מאושר
- קו בנין מגרש
- גבול אזור מאושר
- 1

מצב מוצע

ק.מ. 1:250

חמרות:
1-הנחיה מקומית לרישום ארצית עם נקודה 0.P5" ..... 1 .....
2-הבנות מתמן לפי הנחיות תכניות

אבו ליב נאור
מהנדס אזרחי ומבנים
מס' רישיון 3441

אבו ליב נאור
מהנדס אזרחי ומבנים
מס' רישיון 3441

E-mail : afaq@israsrv.net.il

PRODUCED BY AN AUTODESK EDUCATIONAL PRODUCT