

תכנית מס' 4585 ו'

תכנית מתאר מקומית

- שינוי לתכנית מס' 4585
- ב' 4585
 - ד' 4585
 - ה' 4585
 - א' 2683
 - 2604
 - א' 2302
 - 7977

התכנית נכבדה על ידי משרד הארץ והשטח
 תוקמה בהתאם לתכנית המקומית מס' 4585-1985
 משרד הארץ והשטח - מחוז ירושלים
 יחידת התכנון והתכנון
 יחידת התכנון והתכנון
 יחידת התכנון והתכנון

שינוי תכנית מתאר מקומית

תשריט

מחוז : ירושלים
מרחב תכנון מקומי : ירושלים
רשות מקומית : ירושלים

שטח התכנית : 1,223.985 דונם
קנה מידה: 1 : 2500

תרשים התמצאות 1:50,000

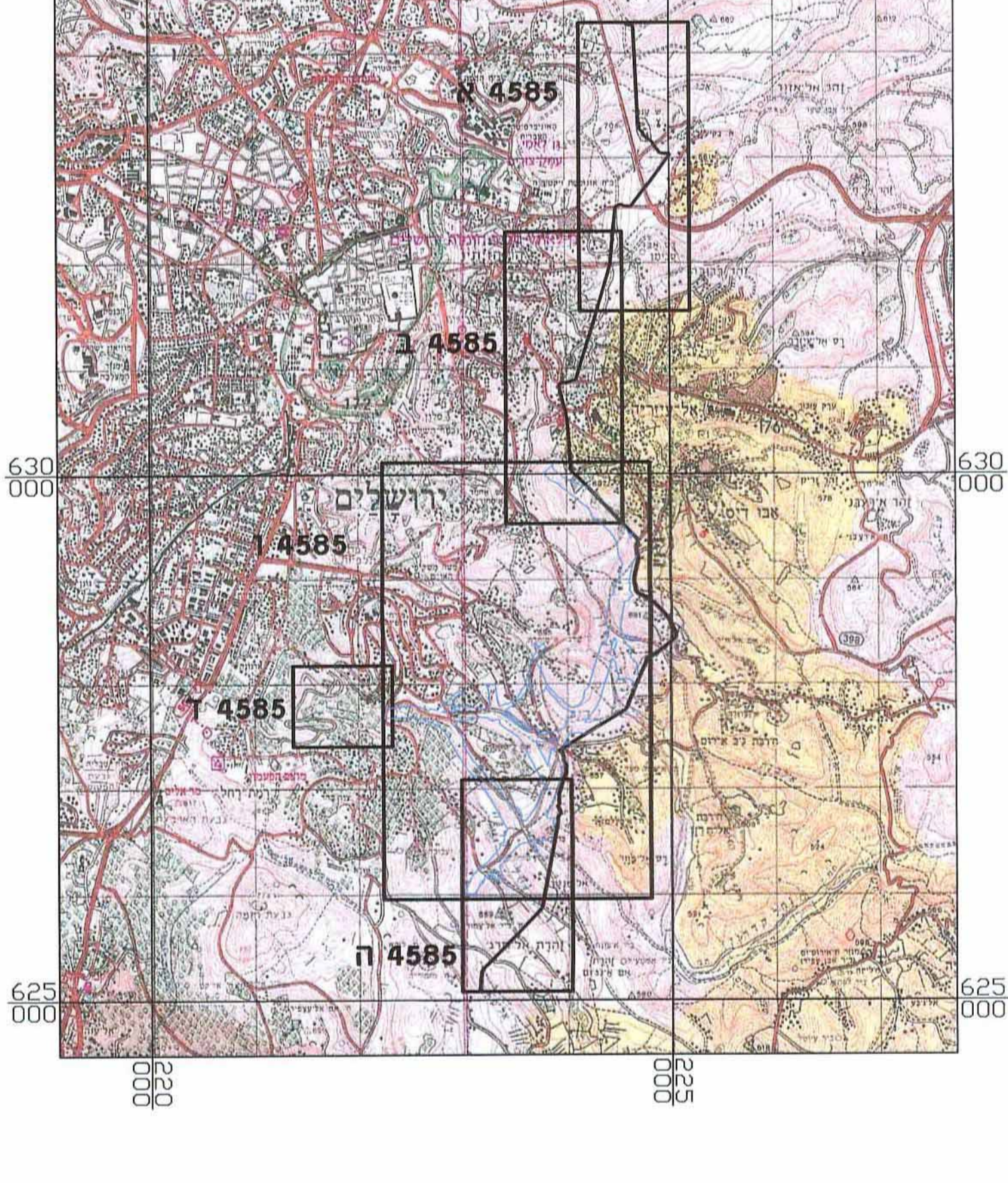

חותמות מוסד התכנון :

שלב: מילוי תנאים למתן תוקף **מהדורה : 2** **תאריך:** 30.06.2014

שמות וחותמות :

מגיש התכנית עיריית ירושלים כיכר ספרא 1, ירושלים 02-6297777	חתימה: <i>[Signature]</i> עניינת/ירושלים ענבר גרדינגר מנהל אגף התכנון
	חתימה: <i>[Signature]</i> חברה לפיתוח ירושלים בע"מ
היזם בפועל מוריה - חברה לפיתוח ירושלים בע"מ כיכר ספרא 2, ירושלים 02-6297613	חתימה: <i>[Signature]</i> חברה לפיתוח ירושלים בע"מ

עורך התכנית שם: אלי רכס - אדריכלים ומתכנני ערים בע"מ כתובת: האומן 9, ירושלים טלפון: 02-6790144 פקס: 02-6789818 office@reches.org.il	חתימה: <i>[Signature]</i> אוריאל רכס אדריכלים ומתכנני ערים בע"מ רחוב האומן 9, ירושלים 9420 טל: 02-6790144 פקס: 02-6789818 ח' תשס"ב
---	--

מודד שם: הלפרין פלום מדידות ופוטוגרמטריה בע"מ. כתובת: הכשרת הישוב 10, א.ת.ח ראשלי"צ. טלפון: 03-9627082 פקס:	חתימה: <i>[Signature]</i> משה פלום מוסד מס' רשמי 442
---	---

הצהרת מודד

הריני מצהיר בזאת כי מידת המפה השטופוגרפית/מצבית המהווה רקע לתוכנית זו, נערכה על ידי ביום 20/3/13 והיא הוכנה לפי הוראות נוהל מבא"ת ובהתאם להוראות החוק ולתקנות המודדים שבתוקף דיוק הקו הכחול והקדסטר: מדידה גרפית קו כחול (בלבד) ברמה אנליטית/מדידה אנליטית מלאה ברמת תצ"ר (כולל הקו הכחול)

שם המודד: אשר פלום מספר רשיון: 442
 חתימה: *[Signature]* חתימה: *[Signature]*
 תאריך: 1/7/14