



מצב מוצע
קני"מ 1:250

מחוז: ירושלים
נפה: ירושלים
עיר: ירושלים
המקום: ??????
גוש: 29996
חלקה: 148
שטח החלקה: 784 מ"ר
הוכן עבור: 1250 קני"מ

מקרא מצב מוצע

גבול התכנית
מגורים ג'
להרסה
עצים להעתקה
עצים לשמור
עצים לעקירה
קו בנין
קו כנן תחמי'
גבול תא שטוח ומספרו
מספר הדרך / קו בנין / רחוב הדרך

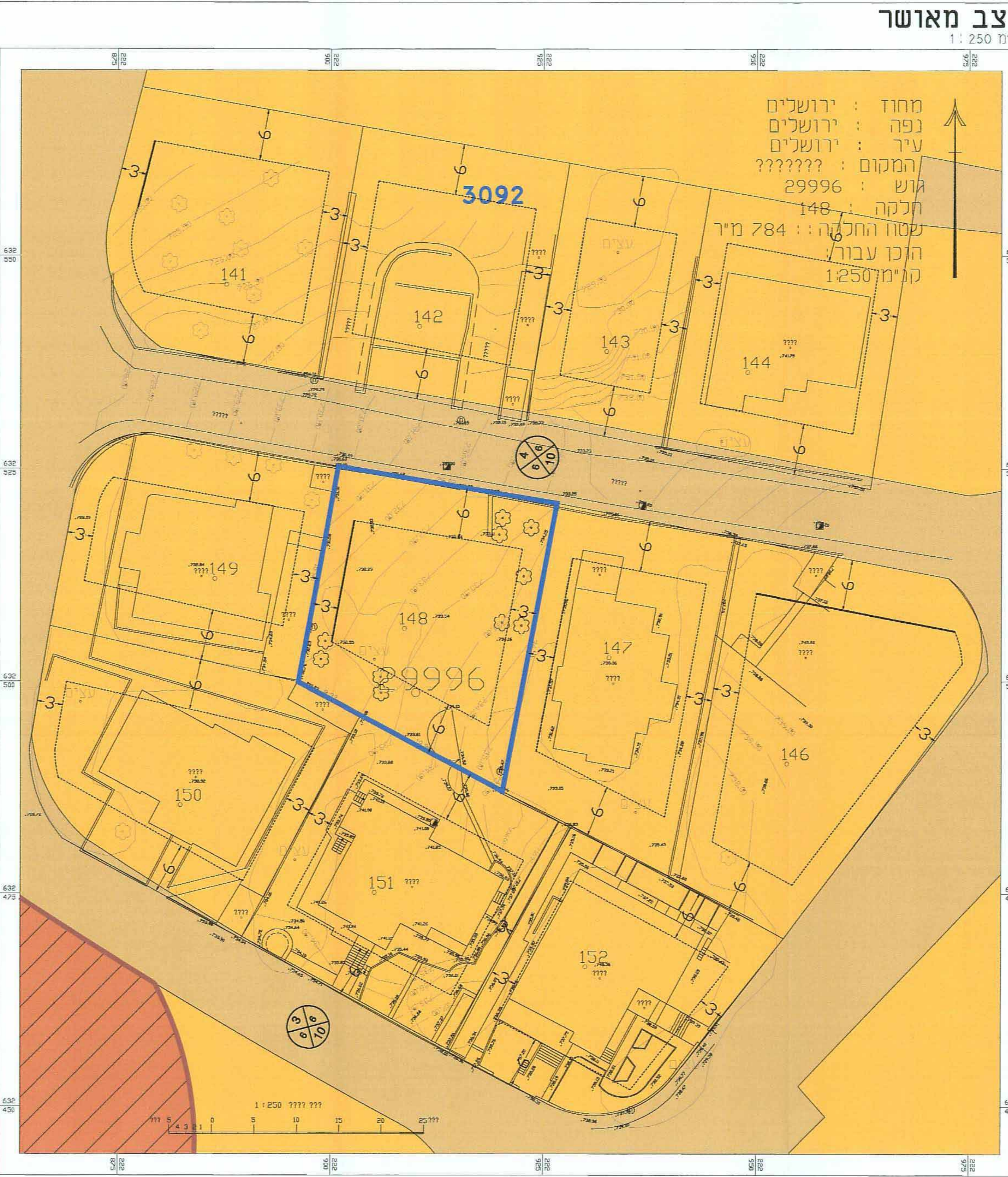

מצב מאושר
קני"מ 1:250

מחוז: ירושלים
נפה: ירושלים
עיר: ירושלים
המקום: ??????
גוש: 29996
חלקה: 148
שטח החלקה: 784 מ"ר
הוכן עבור: 1250 קני"מ

מקרא מצב מאושר

גבול התכנית
קו בנין קיים
מגורים 5
שטח למוסד מיוחד
דרך מאושרת
בנין קיים
מס' תכנית מאושרת
מס' גוש
מס' חלקה
גבול חלקה מאושר
מספר הדרך / קו בנין / רחוב הדרך

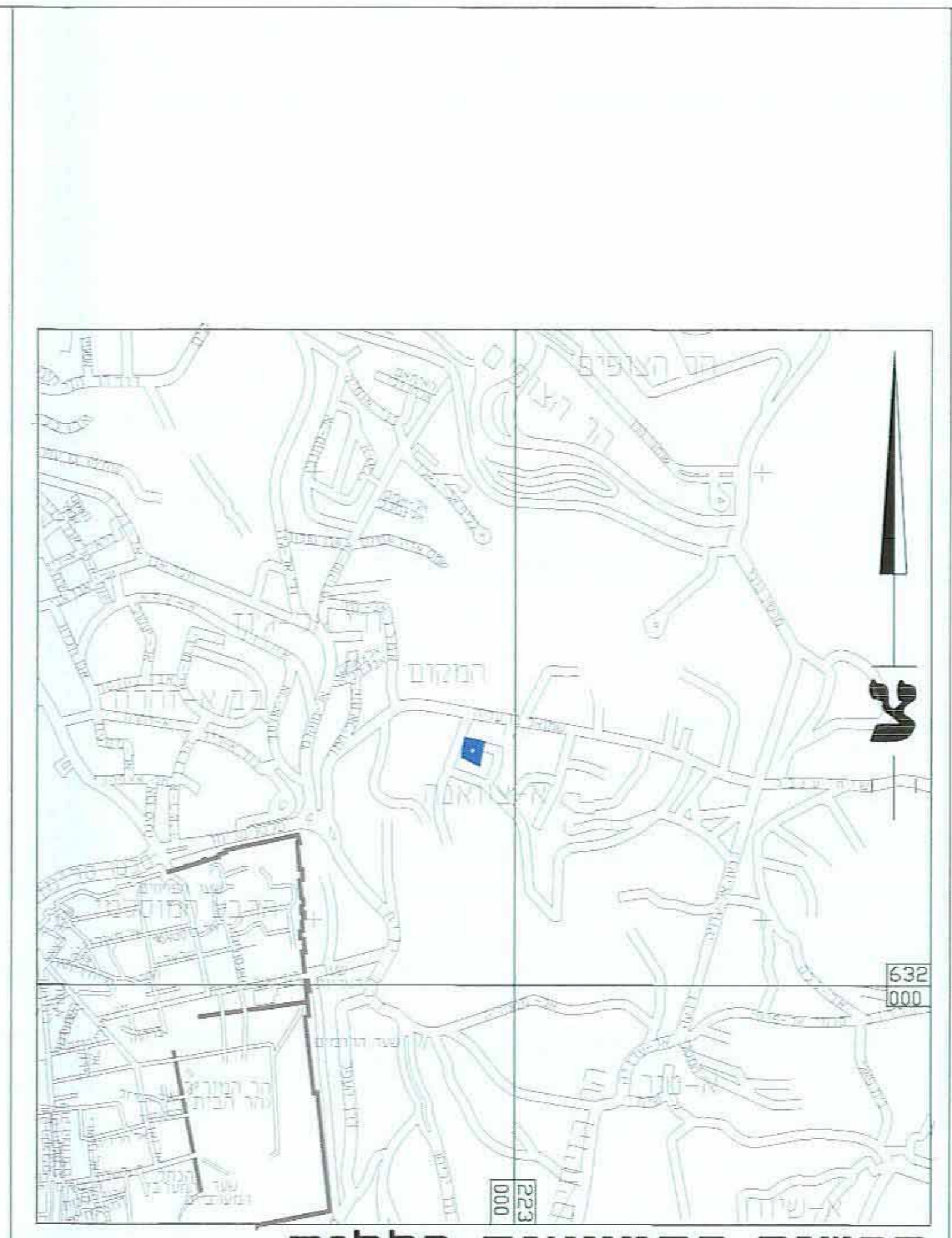

תרשים התמצאות כללית
קני"מ 1:10,000

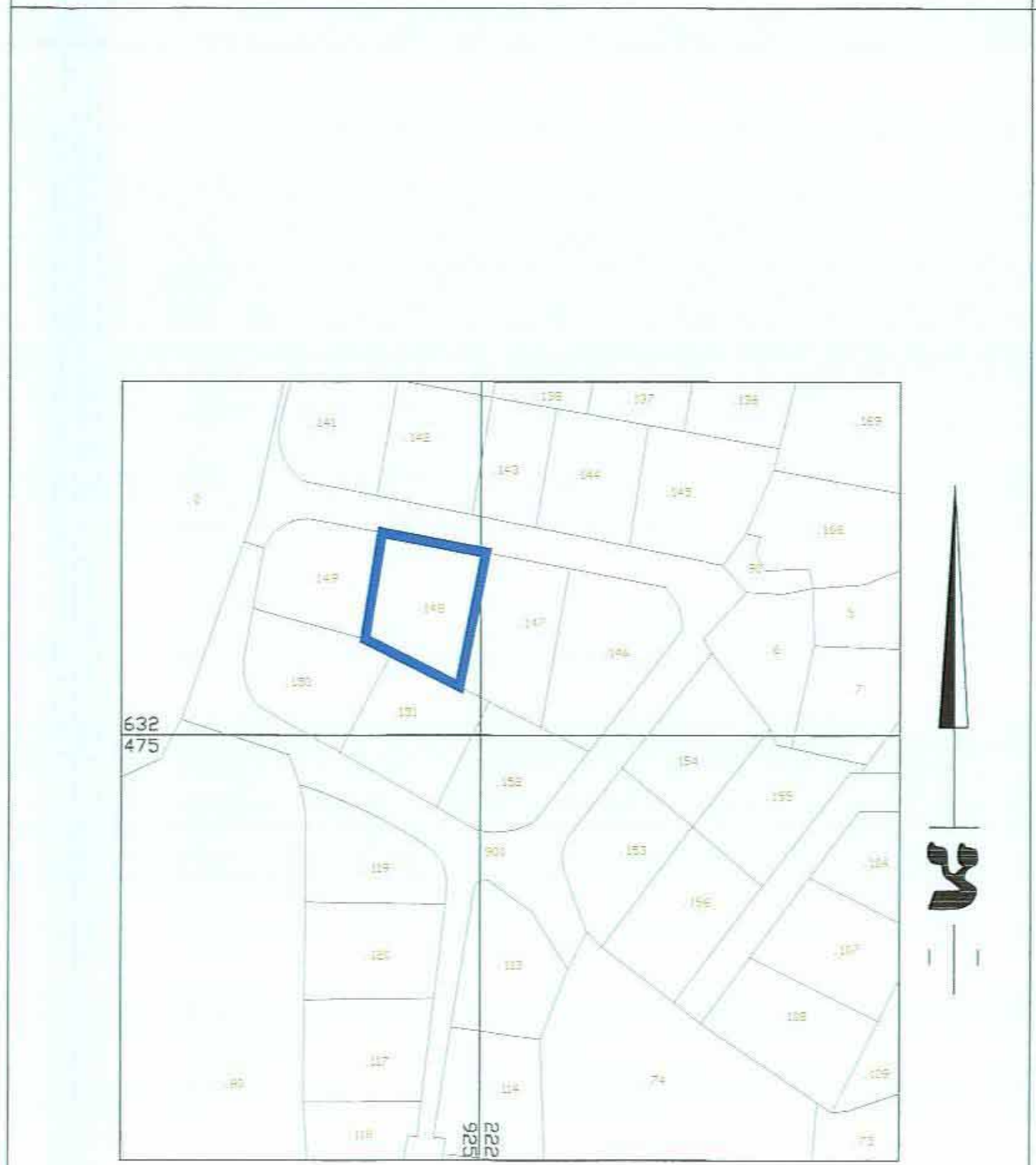

תרשים הסביבה הקרובה
קני"מ 1:250

תכנית מס' 14079

הקמת בניין חדש למגורים בשכ' אצוואנה - ירושלים
תכנית מתאר מקומית

תשריט

איחוד וחלוקה	מסכות ראשית	אופי התכנית
עדה מומינת	התנית פעילות מחזור לרציף והותים / ת.א. רכשית	מגורים

מחוז: **ירושלים**
 מרחב תכנון מקומי: **ירושלים**
 רשות מקומית: **ירושלים**
 שטח התכנית: **784 מ"ר**
 קנה מידה: **1:250**

נושם וחלוקה בתכנית:

גוש	שטח תוכנית	חלוקה בפועל	חלוקה חלופית
29996	784	148	148

חותם התכנית והתוכנית: 2024
 מספר התוכנית - שטח וחלוקה: 9.6.10
 חותם התכנית: 2024
 חותם התכנית: 2024

שלב: מתו תקף מהדורה: 1 תאריך: 18.05.13

חותמות מוסד התכנון:

מנהל תכנית	ערן זעירוב 02-6559849
בעל נתיין בפרט	ערן זעירוב 02-6559849
עורך תכנית	ערן זעירוב 02-6559849
מועד	ערן זעירוב 02-6559849

הר"מ מצבור בואט כי מדידת השטח והסדרות האדמות / המדידת המרחב ועקב קוצביות או עקבית כפי ידוי בהים / וואד וזכות לפר נוראת תכאול / ברואנא לרואית חוות ולתענות חודים שבטעף / דיוק חת הכוחו והקמטר: מדידה נרפת / ק כוחו (בלבד) ברחה אלקיט/ מדידה אלקיט מאלא ברמת תציר (כצל וחח הכוח).
 12/6/13