

מצב מאושר
קנה מ: 1:250

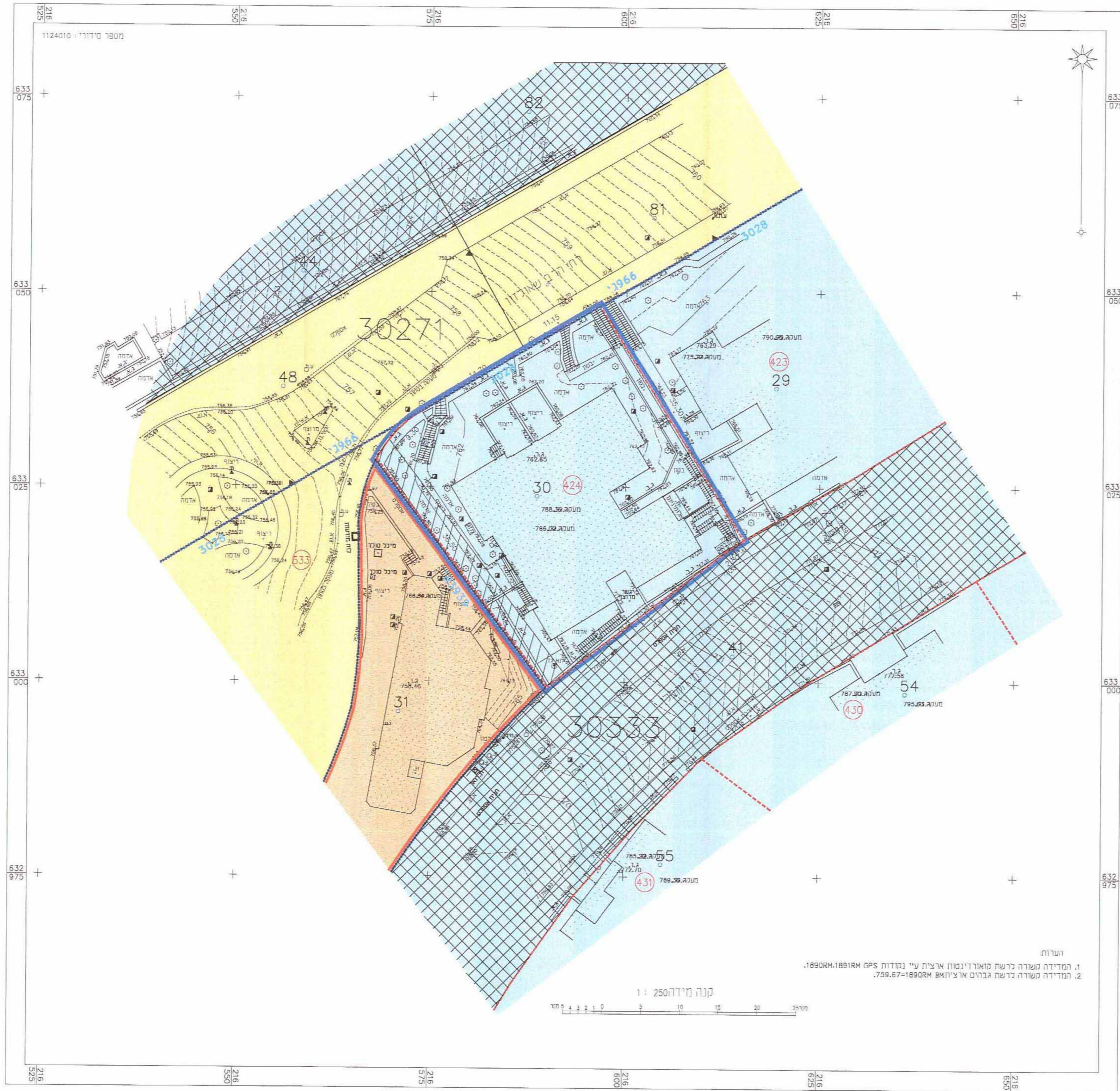

- מקרא מצב מאושר:
- גבול תב"ע
 - מספר תכנית מפורטת
 - גבול תכנית המוצעת
 - דרך מיימת או מאושרת
 - מגרש חניה לכלי רכב
 - אזור מגורים 2
 - שטח לבניני צבור
 - שטח עם זיקת הנאה לציבור
 - בנין מים
 - גבול גוש
 - מספר גוש
 - גבול חלקה
 - מספר חלקה
 - גבול מגרש
 - מספר מגרש

הערות:
1. המידה נשורה לרשת מאורד'נומרו ארצית ע"י נגודות GPS 1891RM-1890RM.
2. המידה נשורה לרשת ג'רוים ארצית 1890RM-1890RM, 759.67.

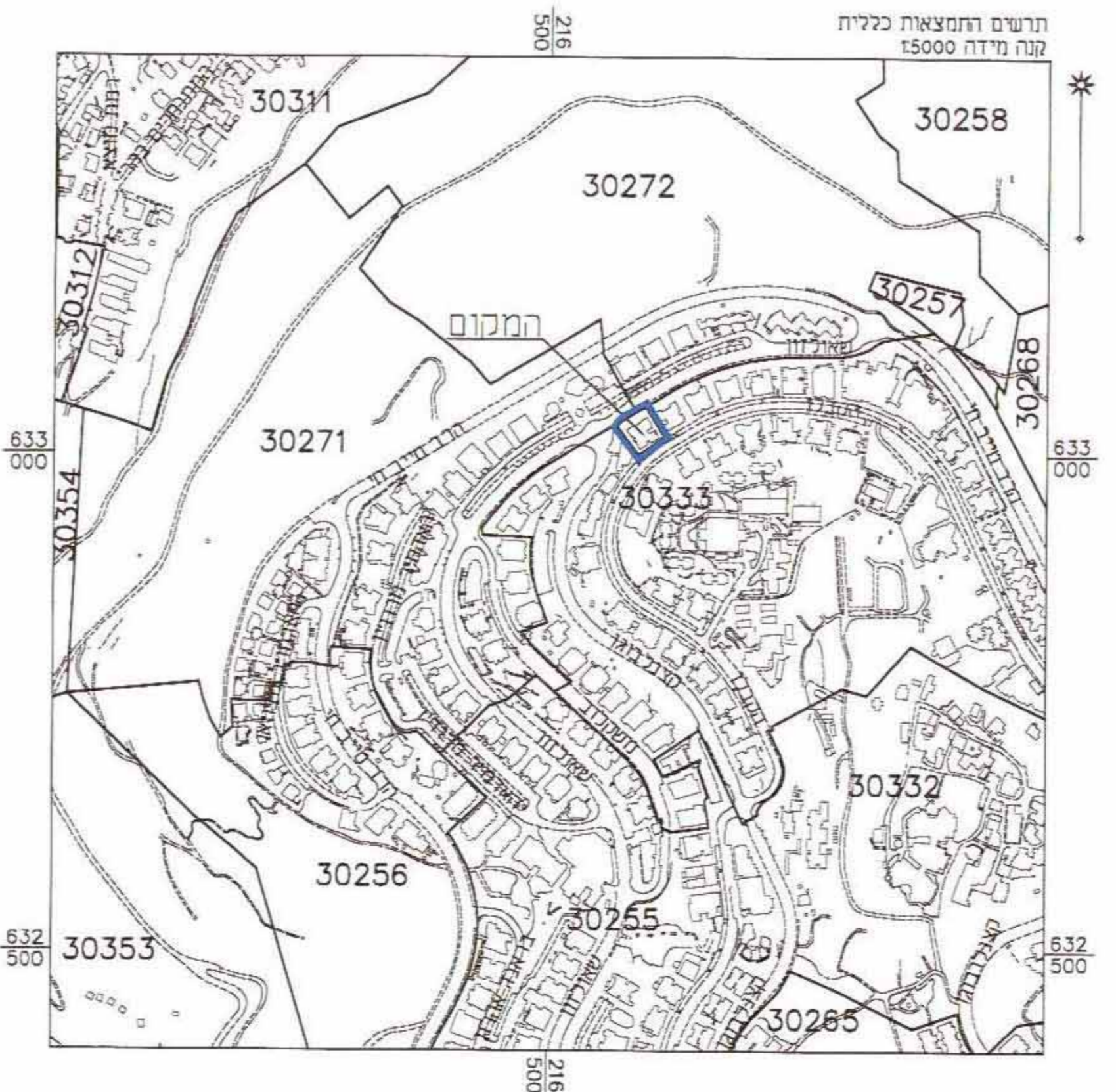
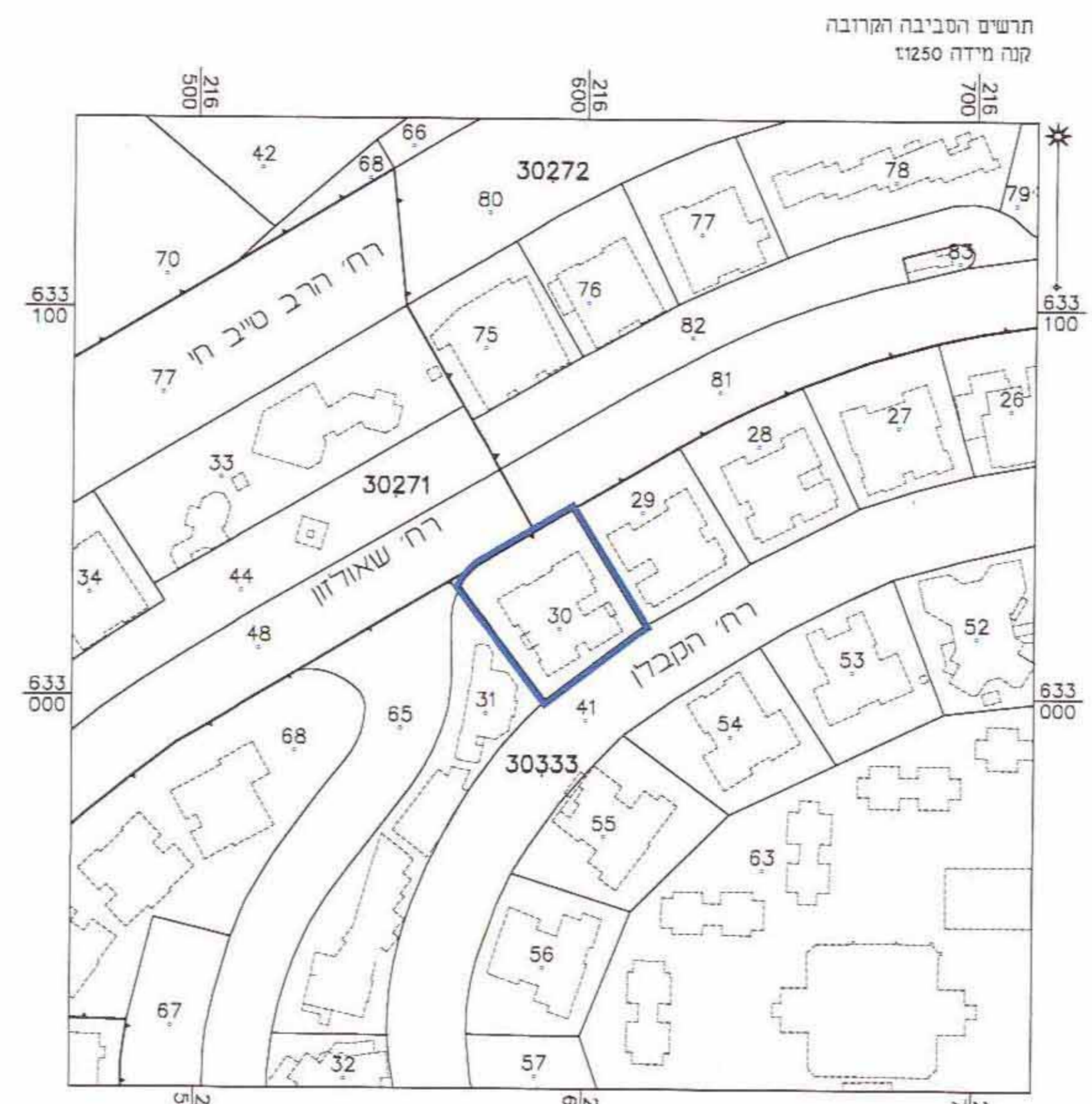
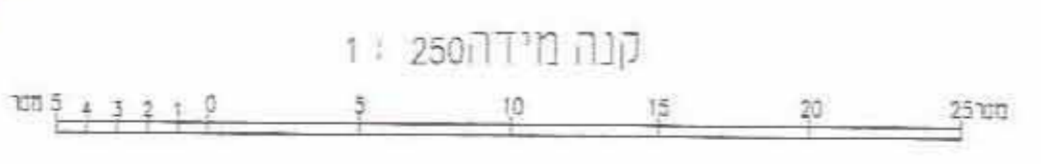

תכנית חסי' 101-0051516

הרחבות דיור ותוספת קומה לבנין קיים
רחי הקבלן 25, הר נוף, ירושלים
תכנית מתאר מקומית

תשריט

איחוד וחלוקה	סמכות ראשית	אופי תכנית
ללא איחוד וחלוקה	ועדה מחוזית	תכנית שניתן מכוחה להוציא ריתורים או הרשאות

מחוז: ירושלים
מרחב תכנון מקומי: ירושלים
רשות מקומית: ירושלים
ישוב: ירושלים
שכונה: הר נוף
רחוב: הקבלן 25
שטח התכנית: 1203 מ"ר
קנה מידה: 1:250

גושים וחלקות בתכנית:

גוש	סוג הגוש	חלקות בשלמותן	חלקי חלקות
30333	מוסדר	30	-

זוית מודד: ...
זותמות מוסד התכנון:

שמות וזתימות:

מגיש התכנית	פרץ ינתן	ת.ד.	טל.
	פרץ ינתן	1185637	02-6521788

בעלי הקרקע	פרץ ינתן	ת.ד.	טל.
	פרץ ינתן	1185637	02-6521788
	נפץ אילון	013880273	
	אבני ניסים	021639056	

המשך רשימת בעלי ענף בקרקע ראה בפרואת התכנית סעיף 18.3

עורך התכנית	אדרי' אלה זילברמן	ת.ד.	טל.
	אדרי' אלה זילברמן	107386	02-6242731