

תכנית מס' 14190
בניה חדשה בשכונת א-מור
תכנית מתאר מקומית
תשריט

איחוד חלוקה	מסכת ראשית	אופי התכנית
27 לא יחיד החלוקה ועדה מחוזית	תכנית עיריית תל אביב לצמצוא וליתורים לא ראשונה	תכנית
מחוז	מרחב תכנון מקומי	ירושלים
מקום	א-מור	ירושלים
שטח התכנית	823 מ"ר	שטח מידה:
גוש	30896	קנה מידה:
גוש תגום	חלקות בשלמותן	זולפי חלקות
גוש לא מוסדר		

זוהתמונת מוסד התכנון:

משרד הפנים - מחוז דרום
משרד התכנון והמחוזות

שלב: תחילת תוכנית
מחזור: תאריך: 02.11.13

תרשים הסביבה הקרובה
 קנה מידה 1:1250

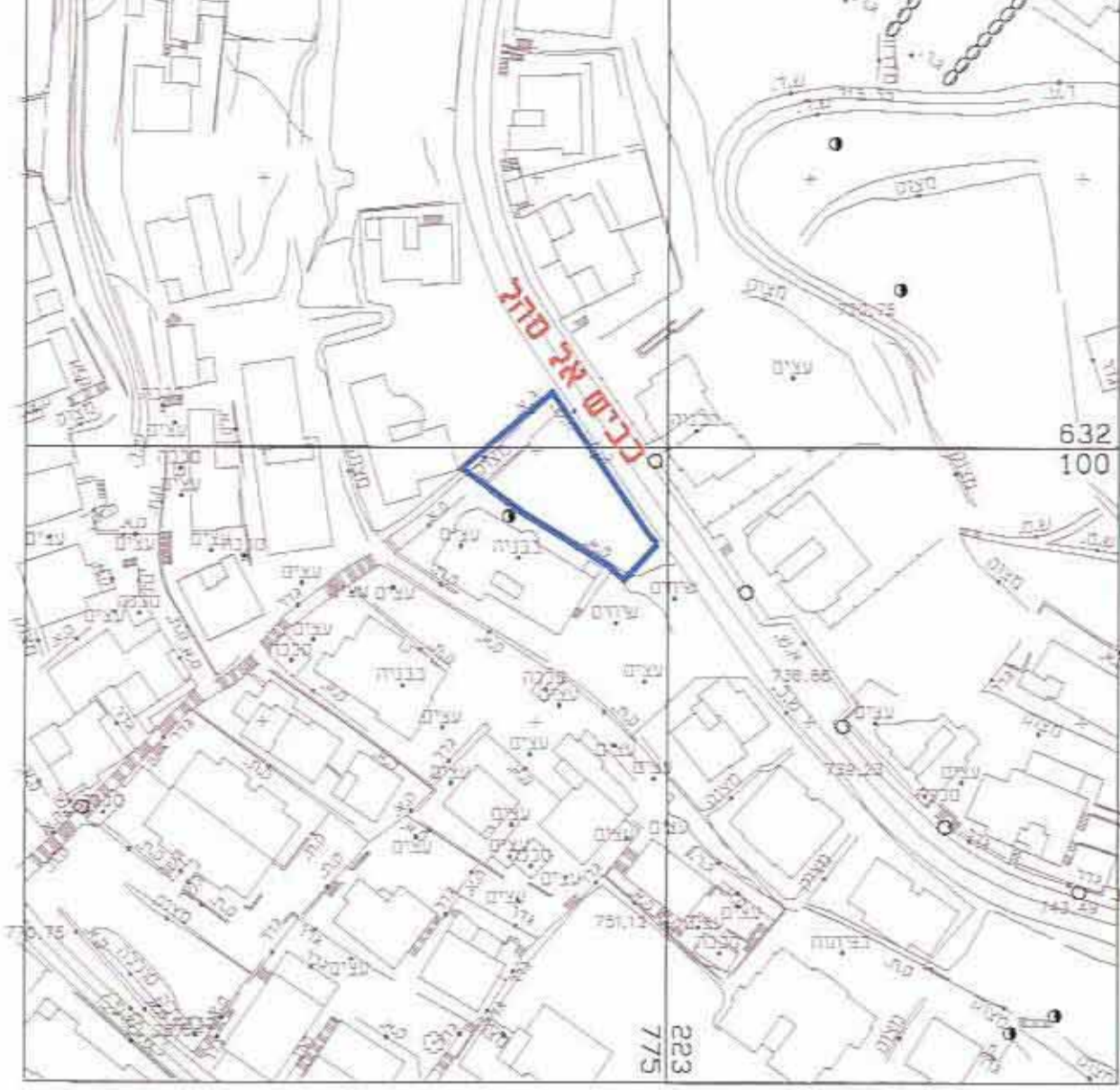

תרשים התמצאות כללית
 קנה מידה 1:110,000

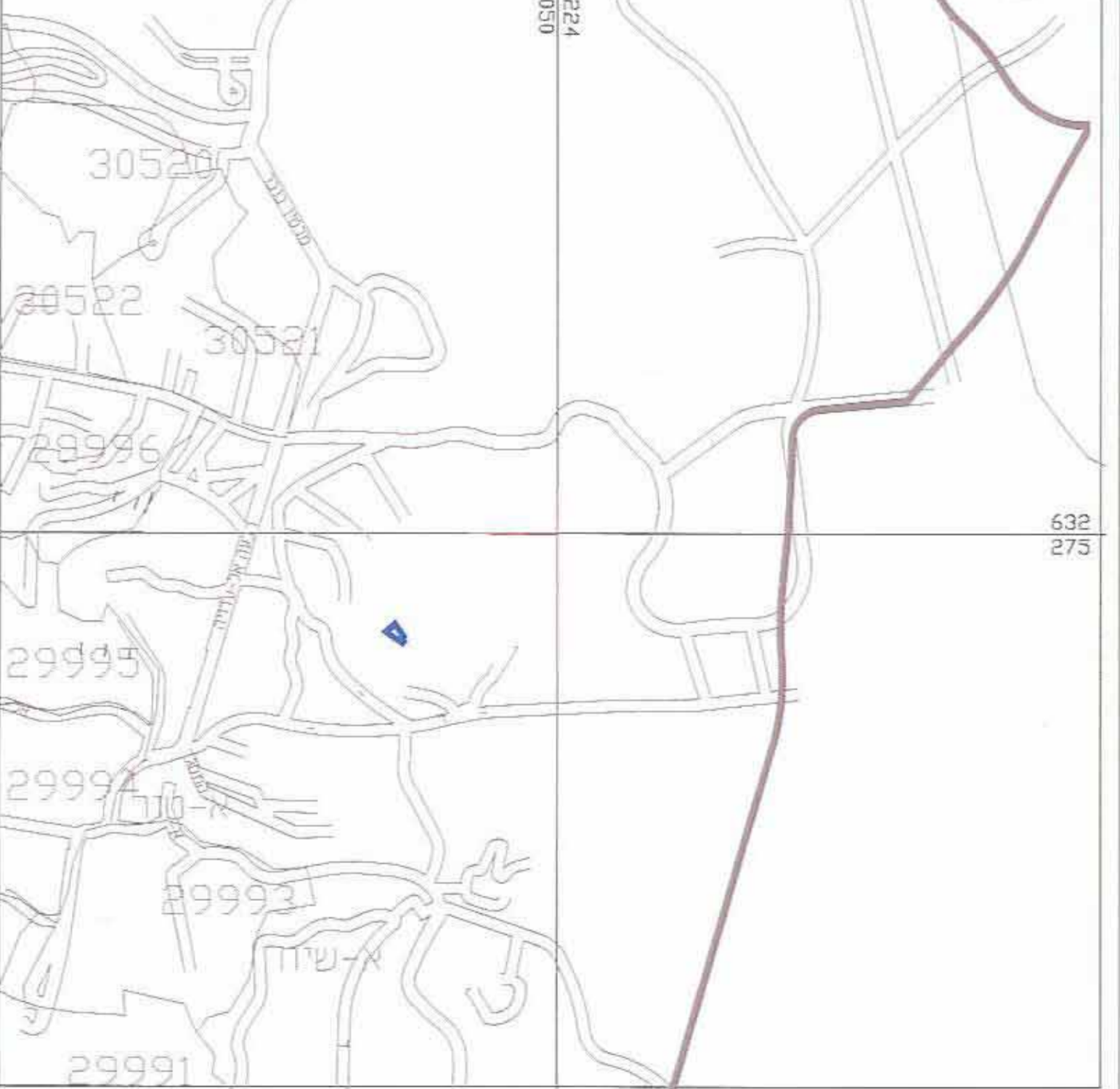

שמות וחתימות:

יוזמי ותנאי התכנית	א-מור ירושלים
במסגרת עניין	א-מור ירושלים

עורך התכנית

שם	אילן ארשר
תפקיד	ראש תכנון - ירושלים

הצהרת המודד

שם המודד	מנבר רישון
תאריך	05.10.13

מצב מאושר
 קנה מידה 1:250

מקרא מצב מאושר

- גבול תכנית
- גבול תכנית מאושרת ומספרה
- קו בנין מאושר
- אזור מגורים 5
- דרך מאושרת
- בנין קיים
- מספר דרך
- קו בנין
- רחוב הדרך

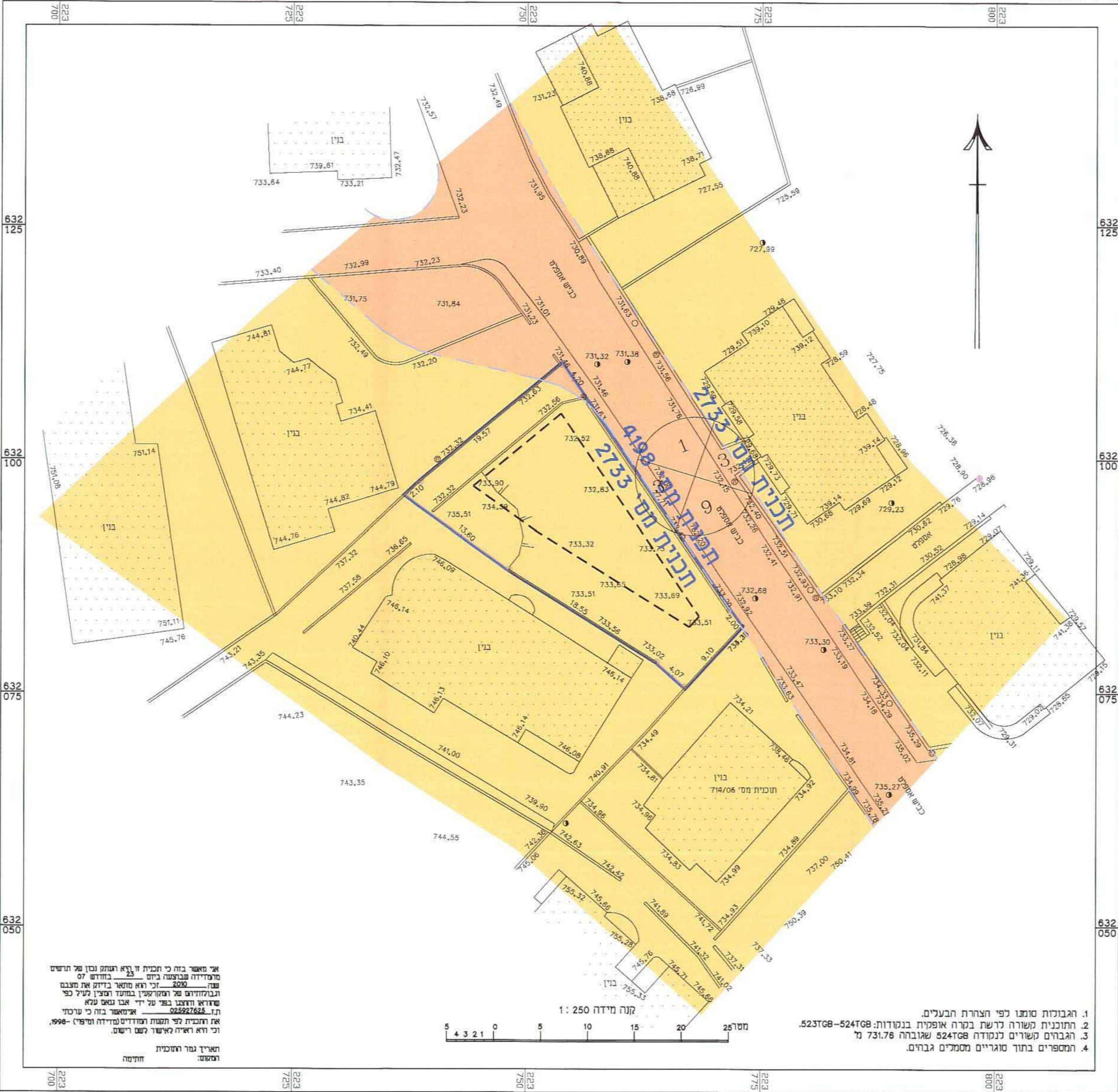

מצב מוצע
 קנה מידה 1:250

מקרא מצב מוצע

- גבול התכנית
- מגורים 5
- דרך מאושרת
- בנין קיים
- גבול תא שטח ומספרה
- זיקת הנאה למעבר ברכב
- להריסה
- קו בנין
- קו בנין ות מרקעי

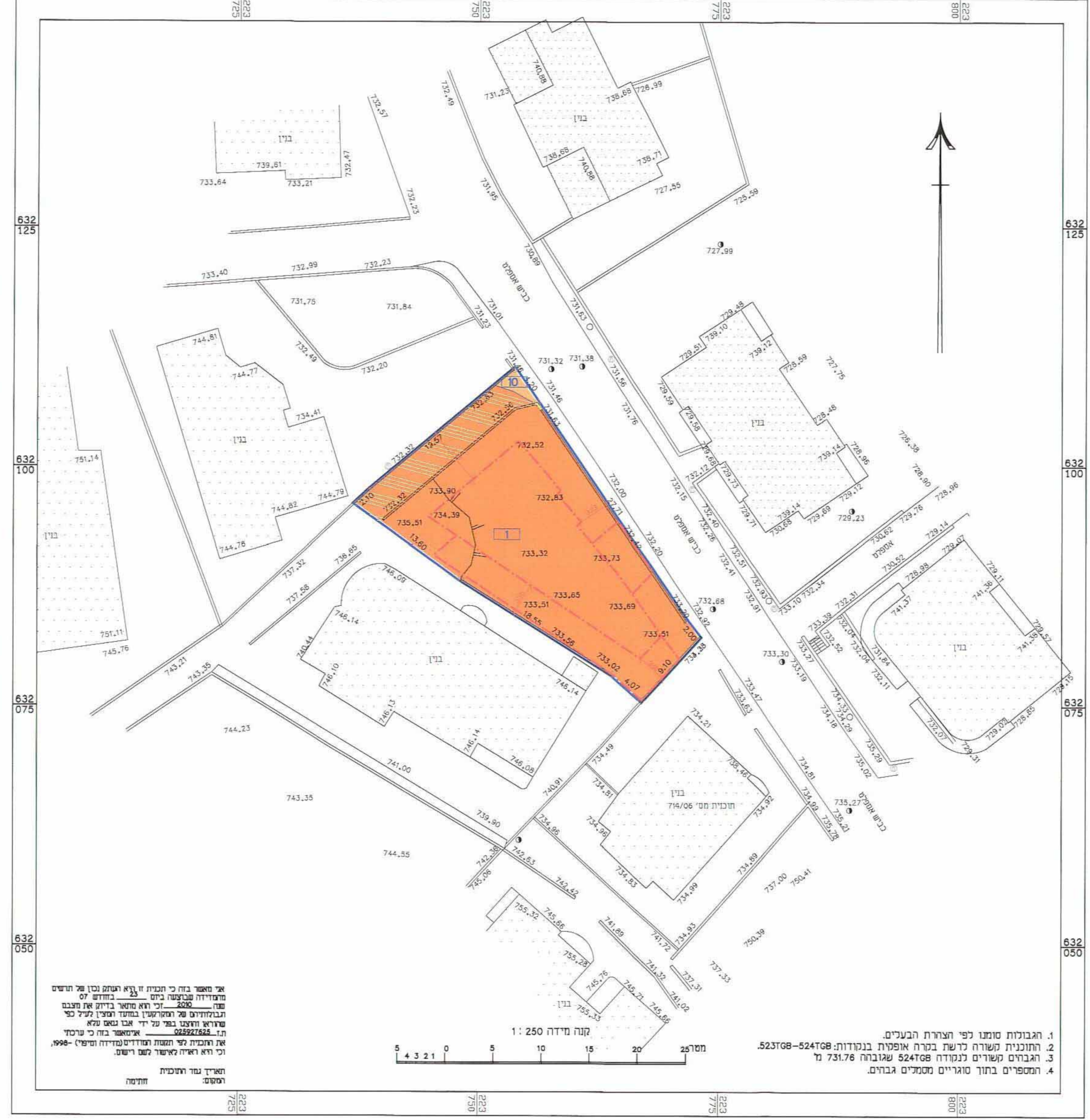

- הגבולות ממונו לפי הצורת הבעלים.
- תכנית משורה נכשת במרחב אופסרת: 524708-523708.
- הגבולות משורים נמוחה 524708 שאובחה 731.76 מ.
- המספרים בתוך המגורים מסמלים גבולות.