חוק התכנון והבנייה, התשכ"ה - 1965

מס' 101-0056374

הרחבת יח"ד ותוספת קומה ברח' הרב שמעון אגסי 54 - הר נוף

תשריט מצב מוצע	גיליון 1 מתוך 1		
מחוז	ירושלים		
מרחב תכנון מקומי	ירושלים		
רשות מקומית	ירושלים		
ישוב	ירושלים		
תכנית בסמכות	מחוזית		
איחוד וחלוקה	ללא איחוד וחלוקה		
היתרים או הרשאות	תכנית שמכוחה ניתן להוציא היתרים או הרשאות		
מונה תדפיס התשריט	21		
מועד הפקה	15/08/2013	10:19	
שלב	מילוי תנאים למתן תוקף	מהדורה	1
שטח התכנית	1.464 דונם	קנה מידה	1:250

אישורים

הפקדה — **מתן תוקף**

הוחתמת הועדה המקומית — הוחתמת הועדה המקומית

שם ותפקיד החותם — שם ותפקיד החותם

הוחתמת הועדה המחוזית — הוחתמת הועדה המחוזית

תוך התכנון והבניה, התשכ"ה - 1965
משרד הפנים - מחוז ירושלים
הוחתמה העתקים בתקנים זהים
לאשר את התכנית
התכנית לא נקבעה טעונה אישור השר
התכנית נקבעה טעונה אישור השר
תאריך — חותם הועדה המחוזית

שם ותפקיד החותם — שם ותפקיד החותם

שמות וחתימות*

מגיש התכנית	חיים יצחק דרקסלר	חתימה:
עורך ראשי	מיקי יידמן	חתימה:

בעלי ענין בקרקע*

בעלים	בתיה אבידן	חתימה:
בעלים	יאיר אברהם אבידן	חתימה:
בעלים	נורי אברהם	חתימה:
בעלים	אלן פורטון אסודרי	חתימה:
בעלים	סעדיה אסודרי	חתימה:
בעלים	גאל בירדוגו	חתימה:
בעלים	טירי יעקב בירדוגו	חתימה:
בעלים	סם בן אדיז'י	חתימה:
בעלים	דוד בן ממן	חתימה:
בעלים	יהודה בן עמרם	חתימה:
בעלים	פרנסין בן עמרם	חתימה:

* לפירוט נוסף יש לפנות להוראות התכנית

טבלת גושים וחלקות*

מספר גוש	חלק/ כל הגוש	מספרי חלקות בשלמות	מספרי חלקות בחלקיות
30265	חלק	121	

* לפירוט נוסף יש לפנות להוראות התכנית

הריני מצהיר בזאת כי המפה הטופוגרפית/המצבית המהווה רקע לתכנית זו, נערכה על ידי ביום 24.03.2011 והיא הוכנה לפי הוראות נוהל מבא"ת ובהתאם להוראות החוק ולתקנות המודדים שבתוקף. דיוק הקו הכחול והקדסטר:

מדידה גרפית

שם המודד	מספר רשיון	חתימה	תאריך
[illegible]	869		15/8/2013

שדרוג: מודד מוסמך 1048 מ.ר.

נוסח הערה 02.2012

מקרא

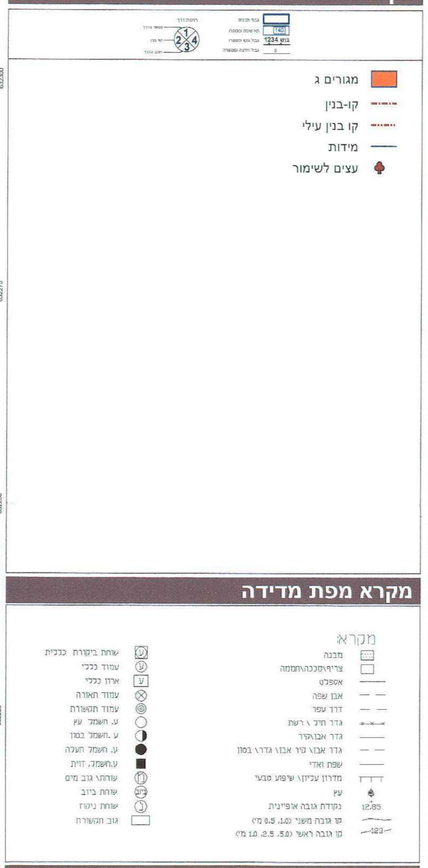

מקרא מפת מדידה

תרשים התמצאות - קנ"מ 1:5000
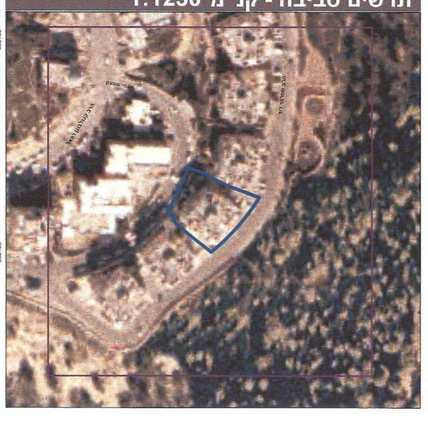
תרשים סביבה - קנ"מ 1:1250