

מצב מוצע

קני"מ 1:250

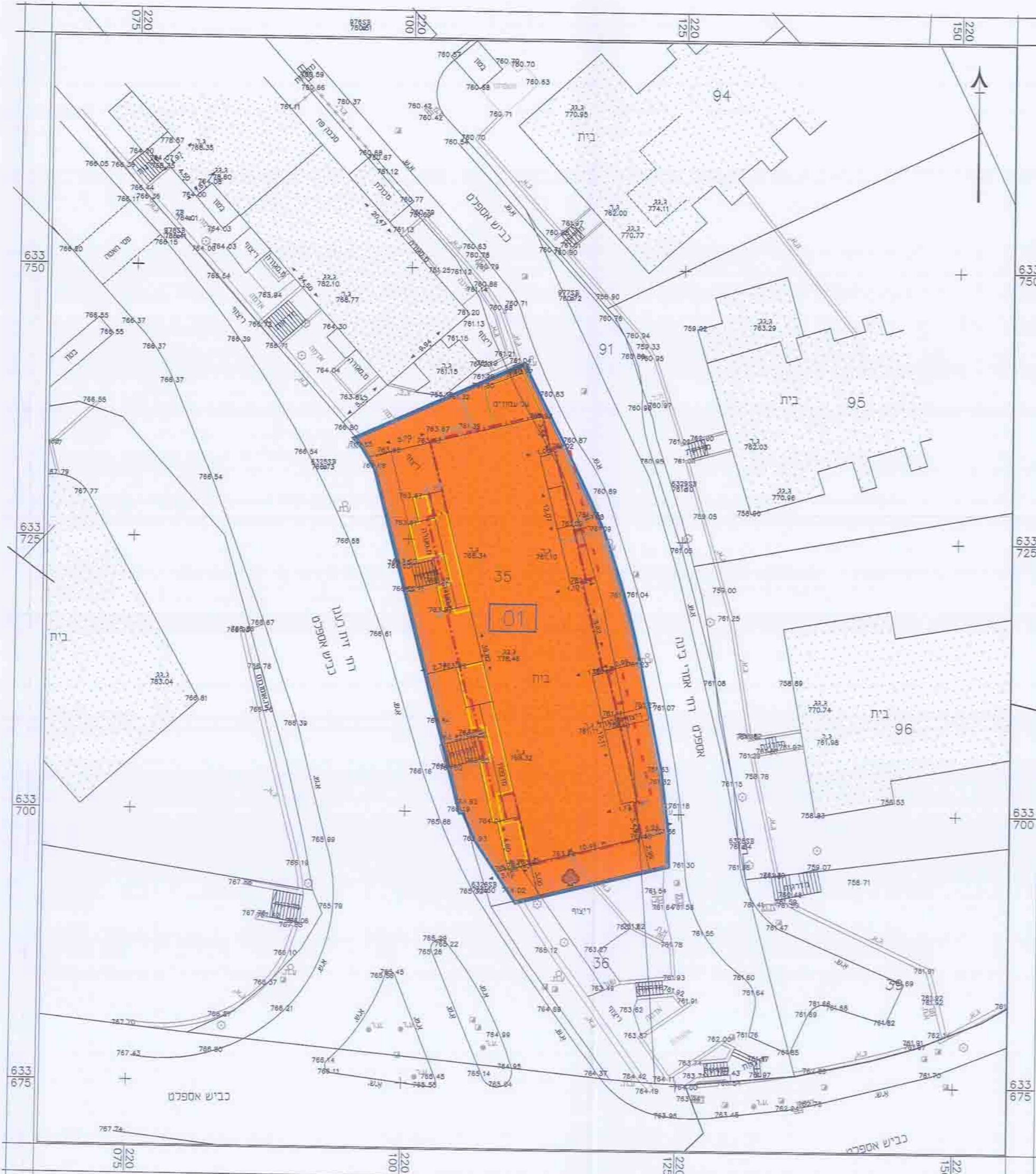

- מקרא מצב מוצע**
- גבול תכנית
 - אזור מגורים ג'
 - בנין קיים
 - גבול חלקה
 - קו בנין
 - קו בנין עיני
 - מספר גוש
 - מס' חקקה
 - מס' תא שטח
 - עצים לשמור

מצב מאושר

קני"מ 1:250

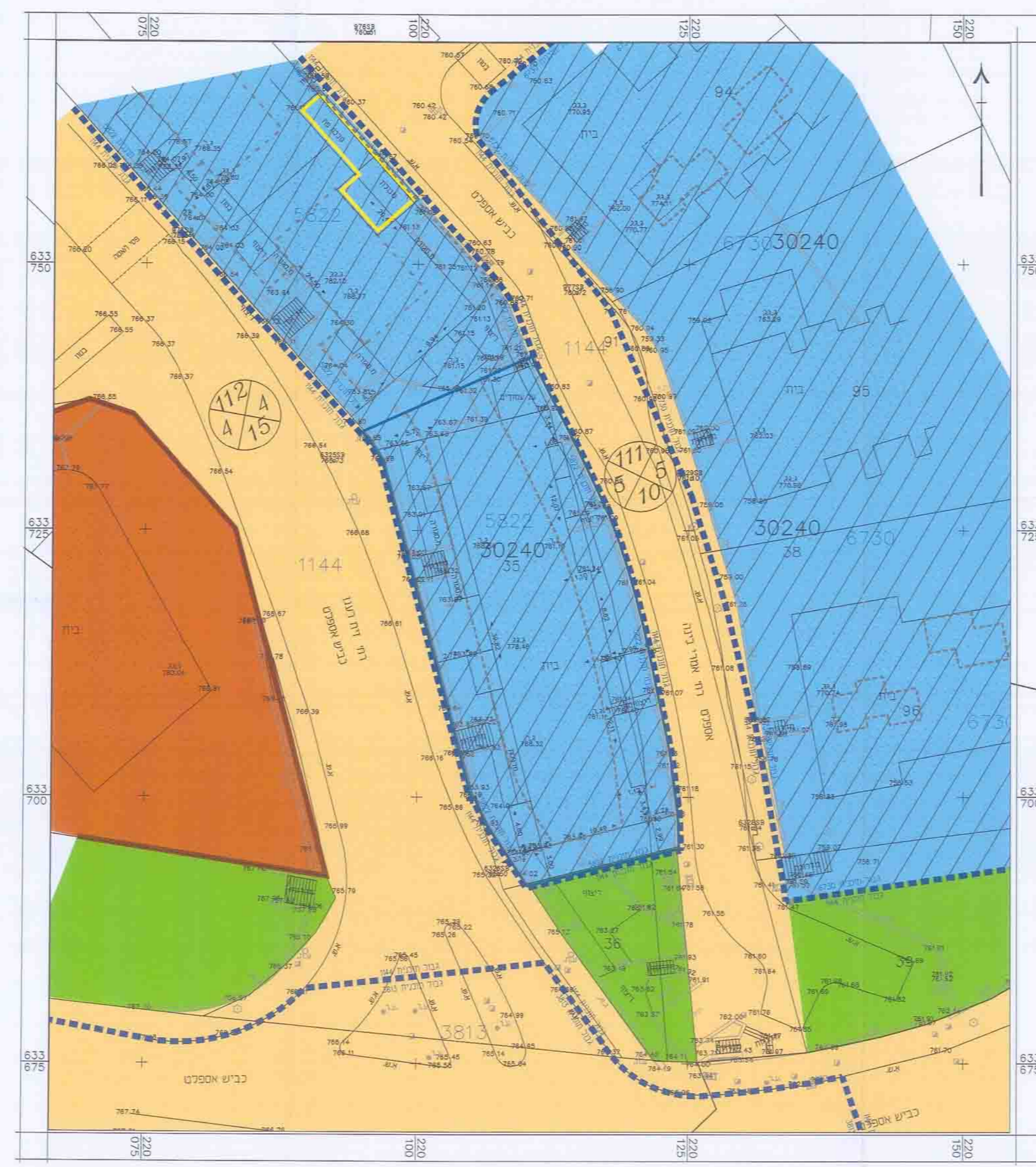

- מקרא :**
- גבול תכנית
 - גבול תכנית מאושרת ומספרה
 - דרך מימית או מאושרת
 - אזור מגורים 2 מיוחד
 - קו בנין
 - קו בנין מירבי לתוספת בחזית הבניין
 - קו בנין מירבי לתוספת קומה
 - מבנה להריסה
 - שטח צבורי פתוח
 - שטח לבנייני ציבור
 - בנין סיום
 - גבול גוש
 - מספר גוש
 - גבול חקקה
 - מספר חקקה

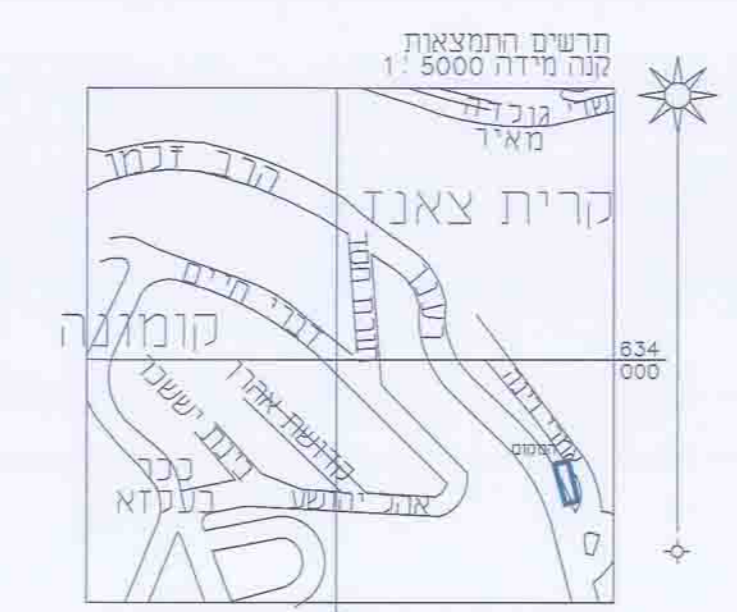
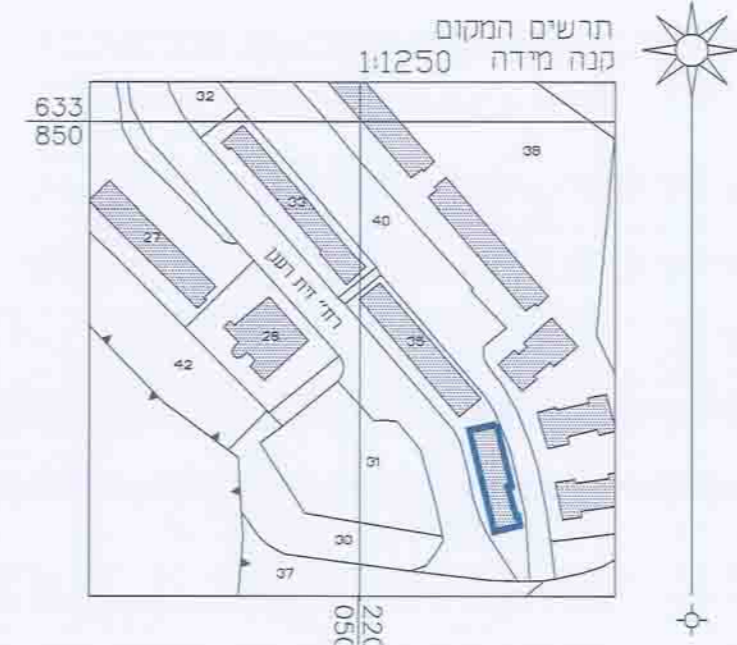

תכנית מס' 14012

הרחבת יחיד ברי"ח זית רענן 2, קרית צאנז
תוכנית מתאר מקומית

תשריט

אזור ומחלקה	מסמך ראשי	תכנית שניתן מכוחה להוציא היתרים / מא' והשא"ת
ללא איחוד וחלוקה	ועדה מחוזית	

מחזור : ירושלים
מרחב ותכנון מקומי : ירושלים
רשות מקומית : עיריית ירושלים
המקום : קרית צנז
שטח התכנית : מס' החקקה השטח במ"ד חקק מ-35 827.6

קנה מידה : 1 : 250

גוש	סוג הגוש	חלקות בשלמותן	חלקי חלקות
30240	מוסדר	35-6	35-6

חוזמות מוסד התכנון :

התכנית נקבעה מטעם משרד הארץ והגנים
משרד הארץ והגנים

שלב : מתן חקקה
מחזור : 1
תאריך : 21.11.2013

מניח התכנית	פרט ממשלתי	מס' התכנית	0257/534
מניח התכנית	מחלקת תכנון ופיתוח	מס' התכנית	0257/534

שם	מס' התכנית	מס' החקקה	מס' תא שטח
מס' התכנית	מס' החקקה	מס' תא שטח	מס' תא שטח

שם	מס' התכנית	מס' החקקה	מס' תא שטח
מס' התכנית	מס' החקקה	מס' תא שטח	מס' תא שטח