

משרד המגורים  
לשכת התכנון מחוז יום  
5-01-2015  
נתקבל

חוק התכנון והבניה, התשכ"ה - 1965  
תכנית מתאר מקומית

מס' 102-0066951

**בית שמש רובע ד2**

תשריט מצב מוצע	גיליון 1 מתוך 1
מחוז	ירושלים
מרחב תכנון מקומי	בית שמש
רשות מקומית	בית שמש
ישוב	בית שמש
תכנית בסמכות	מחוזית
איחוד וחלוקה	ללא איחוד וחלוקה
היתרים או הרשאות	תכנית שסמכותה ניתן להוציא היתרים או הרשאות
מונה תדפיס התשריט	23
מועד הפקה	25/12/2014
שלב	1 מהדורה
שטח התכנית	780.755 דונם
אישורים	קנה מידה 1:2500

**שמות וחתימות\***

מגיש התכנית	משרד הבינוי והשיכון, אילון ברנהרד
עורך ראשי	יאירל קרין
יום	מאגיד, קורין יואל אדריכלים בע"מ
	אילון ברנהרד
	מאגיד, משרד הבינוי והשיכון

**בעלי עניין בקרקע\***

בעלים	מאגיד, מינהל מקרקעי ישראל
-------	---------------------------

**טבלת גושים וחלקות\***

מספר גוש	חלק	מספר חלקות	מספר חלקות
34149	הגוש	1,11,28	בחלקיות
34295	חלק	6	

**מספר גושים וחלקות\***

מספר גוש	חלק	מספר חלקות	מספר חלקות
34149	הגוש	1,11,28	בחלקיות
34295	חלק	6	

\* לפירוט נספח יש לפנות להוראות התכנית

הריני מצהיר בזאת כי המפה הטופוגרפית/המצבית המהווה רקע לתכנית זו, נערכה על ידי ביום 26/11/2010 והיא הוכנה לפי הוראות נוהל מב"ת ובהתאם להוראות החוק ולתקנות המודדים שבתוקף. דיוק הקו החול והקוסיטה של הקוסיטה של הקו החול והקוסיטה של הקו החול (בלבד) ברמה אנליטית.

מועצה ריאה 368  
שם המועדד מספר רישון חתימה תאריך

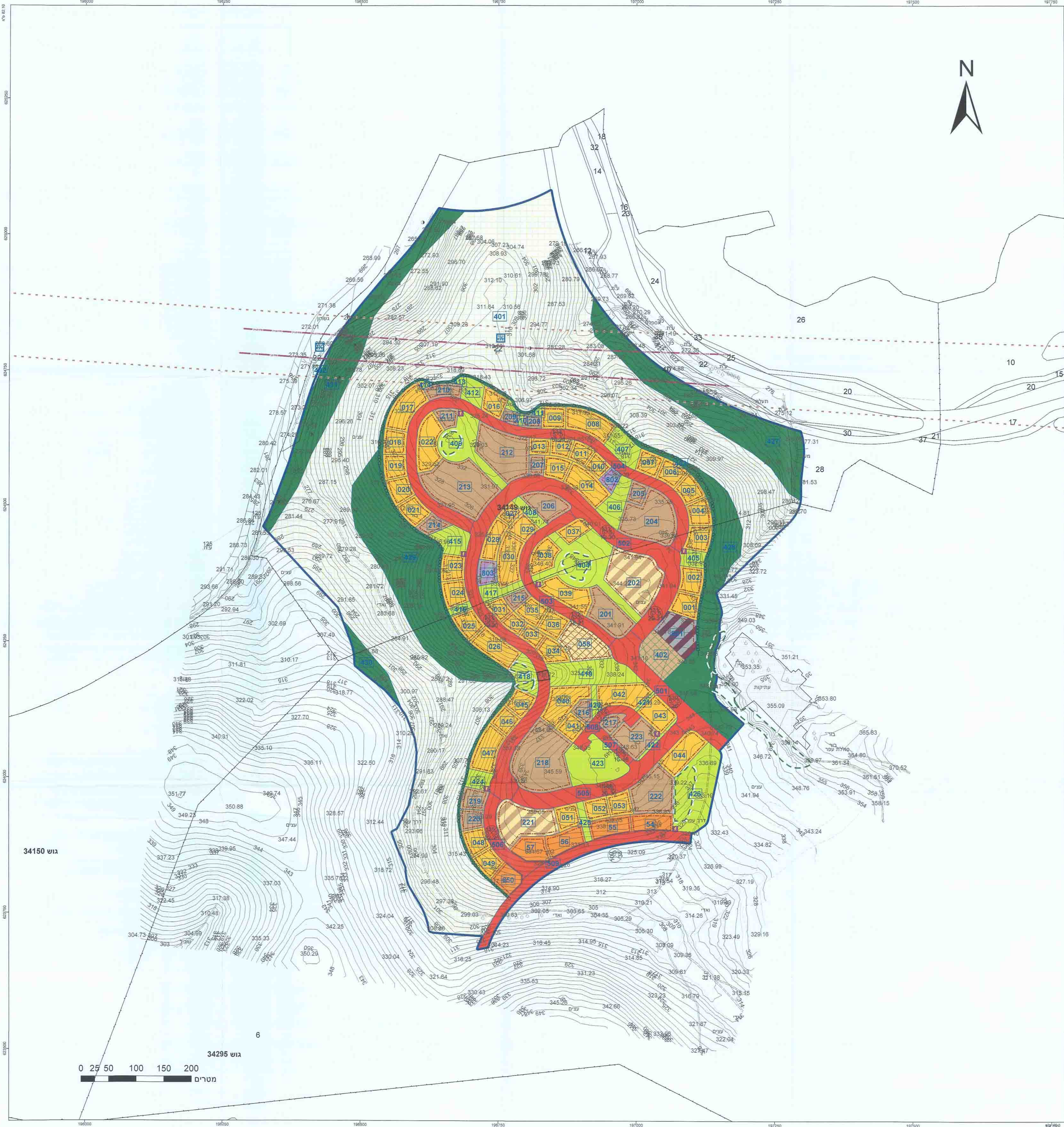

**מקרא**

- מגורים ב
- מגורים ג
- דיור מיוחד
- מבנים ומוסדות ציבור
- שטח ציבורי פתוח
- יער
- ככר עירונית
- דרך מוצעת
- מסחר ותעסוקה
- מסחר ומשרדים
- יער נטע אדם קיים
- יער טבעי לשימור
- גבול מגבלות בניה
- גוש/מעבר עילי
- זיקת האמה למעבר ברכב
- שימור נופי
- קו-בנין
- חזית מסחרית
- ציר מיוחד
- קו חשמל מתח על
- קו חשמל מתח עליון
- תחנת השאבה

**מקרא מפת מדידה**

- מקרא
- מבנה
- צריכת/תחנת/תחנה
- אספלט
- אבן שפה
- דוד עפר
- גדר חלון רשת
- גדר אבן/קיר
- גדר אבן/קיר אבן גדר בסל
- מדרון עקום/שטח מברי
- עץ
- קו עברה אופיינית
- קו עברה שטח מברי
- קו עברה רחב (מ.פ. 2.5 מ. ע. מ. ע.)
- קו עברה רחב (מ.פ. 2.5 מ. ע. מ. ע.)

