

תכנית מס' 14130

בניין חדש בשכונת שועפאט - ירושלים
תכנית מתאר מקומית

תשריט

איוורור חלוקה	סכסכת ראשית	אופי התכנית	תוכנית עיגול	תוכנית עיגול	אופי התכנית
-	תעדה מחוזית	-	-	-	אופי התכנית

מחוז: ירושלים
מרחב תכנון מקומי: ירושלים
רשות מקומית: ירושלים
שטח התכנית: 501 מ"ר
קנה מידה: 1:250

גושים וחלוקות בתכנית:

גוש	מס' גוש	חלוקה בשמות	חוקי חלוקה
30556	לא מוסדר	28	-

שלב: מתן חוקף
מחזור: 01.04.2014
מס' תשריט: 30556
מס' תשריט: 30556
מס' תשריט: 30556

חזמת מוסד התכנון:

התכנית נבדקה טענה אישור השטח
במסגרת תהליך אישור התכנית
למשך את התכנית

שמות וזמנים:

מנהל התכנית	אבנר חזרי מרים
שפת ירושלים	080406416
שפת ירושלים	0504284795

בעל עניין	אבנר חזרי מרים
בקרע	שפת ירושלים
	080406416
	0504284795

עורך התכנית	אברהם חזרי מרים
מנהל	בית חניה - ירושלים
טלפקס	02-6260363
טלפקס	059916429
דואר	h-rezag@gmail.com

מורה	אשרף חזרי מרים
מנהל	בית חניה - ירושלים
טלפקס	052-4342828
טלפקס	1058

הר"מ מצרף בואת כ"מידת המפה הסופגראפית/המצבית המורה רשע לתכנית זו, וערכה על ידי ביטוי 01.08.2014
הוא רוכז לפי הוראות מ"מאז
ובראש להוראות חוק ולתקנות המודדים שבתוקף
דיוק הוא הכוזק והקוסטר, מדידה גרפת / קו חוזר
(בלבד) בומה אנליטית/ מדידה אנליטית מלאה ברוח
תצ"ר (כולל הוא הכוזק)

ע"מ ע"מ
התכנית עדינה ומחאת את מ"מ
התכנית של המטרעון המ"ר: 30.03.2014
הא"ר מ"ר התכנית: 30.03.2014
המ"ר: ירושלים
מ"ר המורה: אברהם חזרי מרים
מ"ר המורה: אברהם חזרי מרים
חזמת: אברהם חזרי מרים
מ"ר: 1058

תרשים הסביבה הקרובה

קנ"מ: 1:2500



תרשים הסביבה הקרובה

קנ"מ: 1:2500



תרשים התמצאות כללית

קנ"מ: 1:5000

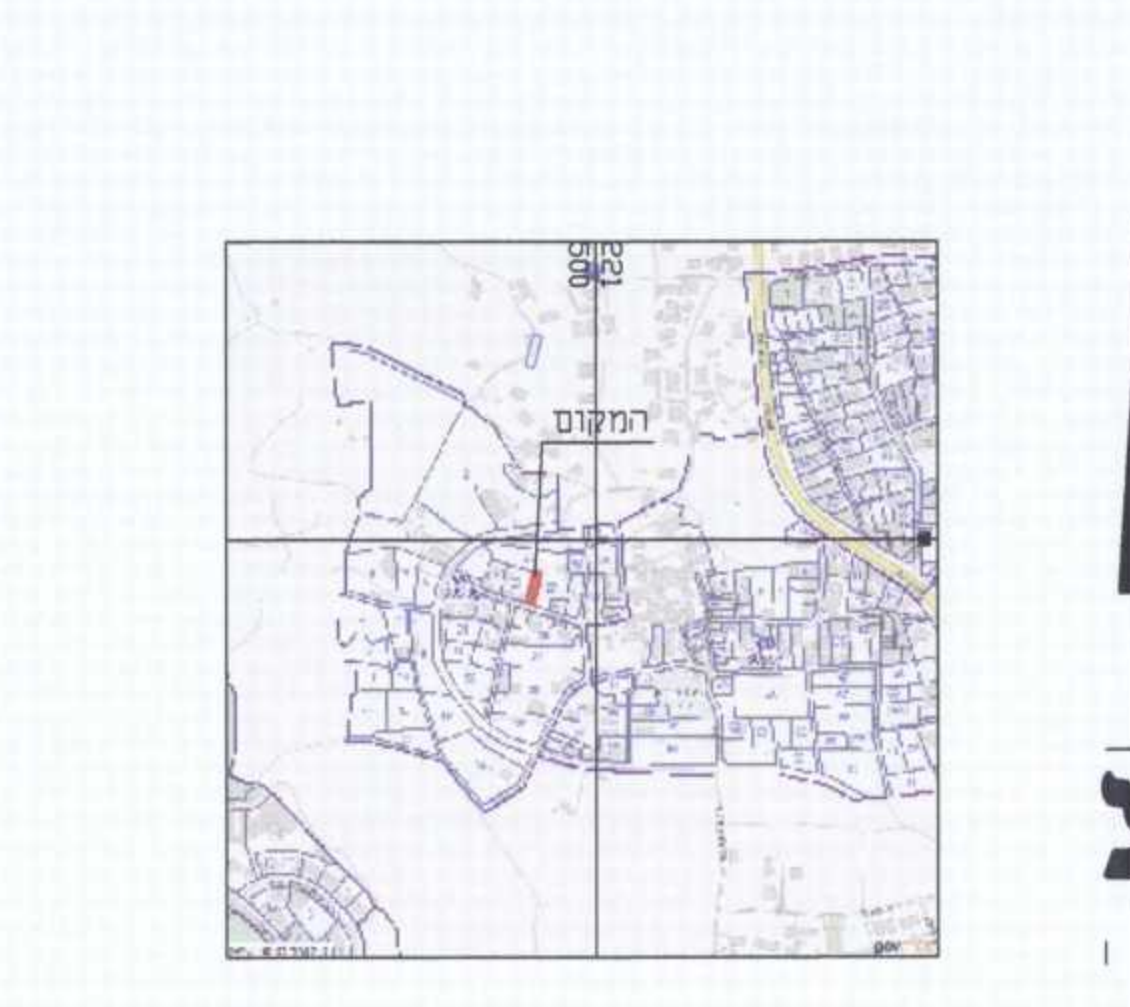

מצב מאושר

קנ"מ: 1:250

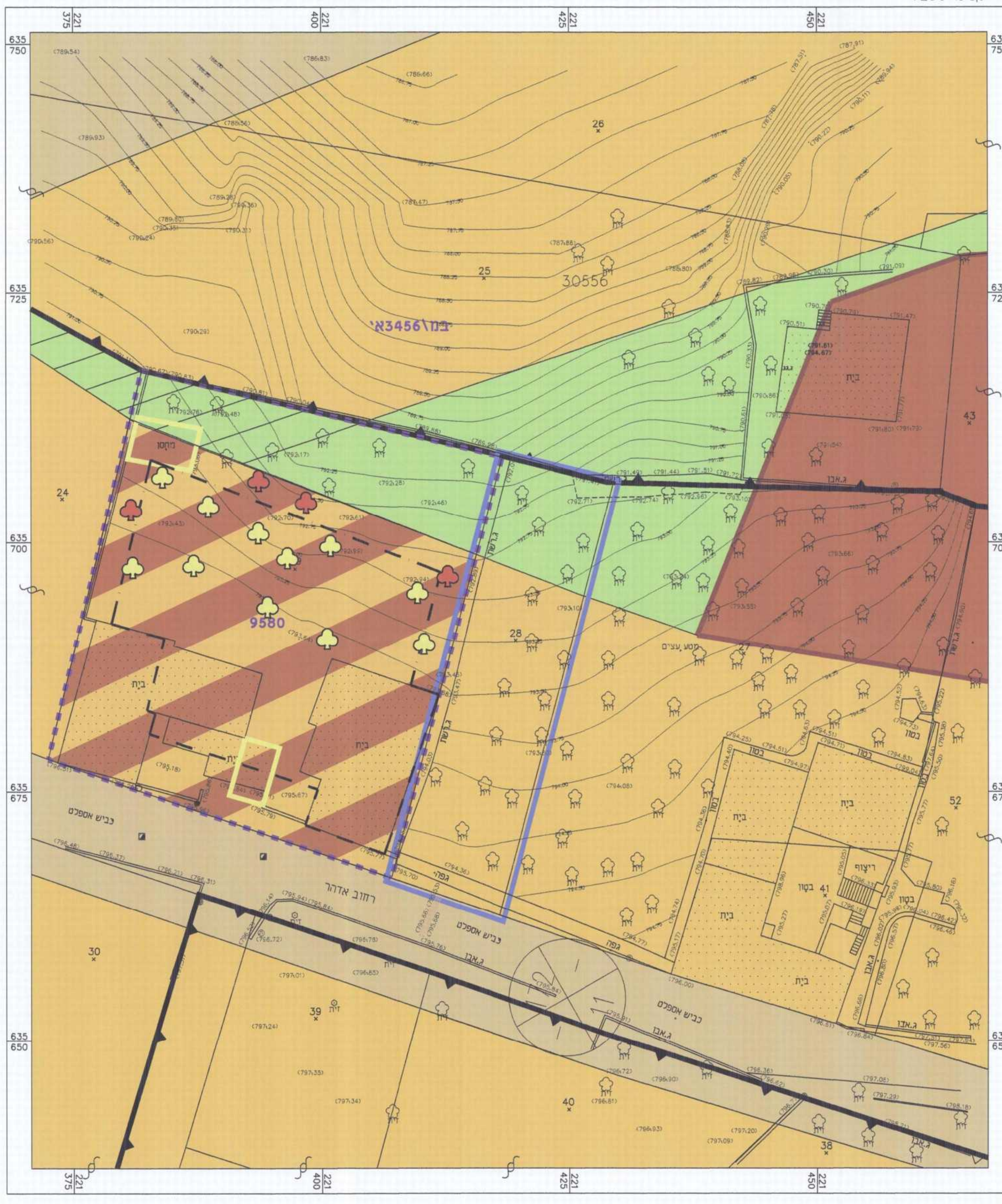

מקרא מצב מאושר

- גבול התכנית
- גבול תכנית מאושרת ומספרה בת/3456
- מגורים 5 מיוחד
- מגורים מיוחד
- שטח לבנין ציבור
- דרך מאושרת
- שטח פתוח צבורי
- מעבר ציבורי להולכי רגל
- בניין ליים
- גבול חלקה
- מס' חלקה 28
- להר"ם
- קו בנין מאושר
- גבול מחסם איחוד ותוקה
- מס' גוש 30556
- ט/ע' עצים לשמור
- ט/ע' עצים לעקרה
- מספר הדרך 179
- קו בנין
- רוחב הדרך 11

מצב מוצע

קנ"מ: 1:250

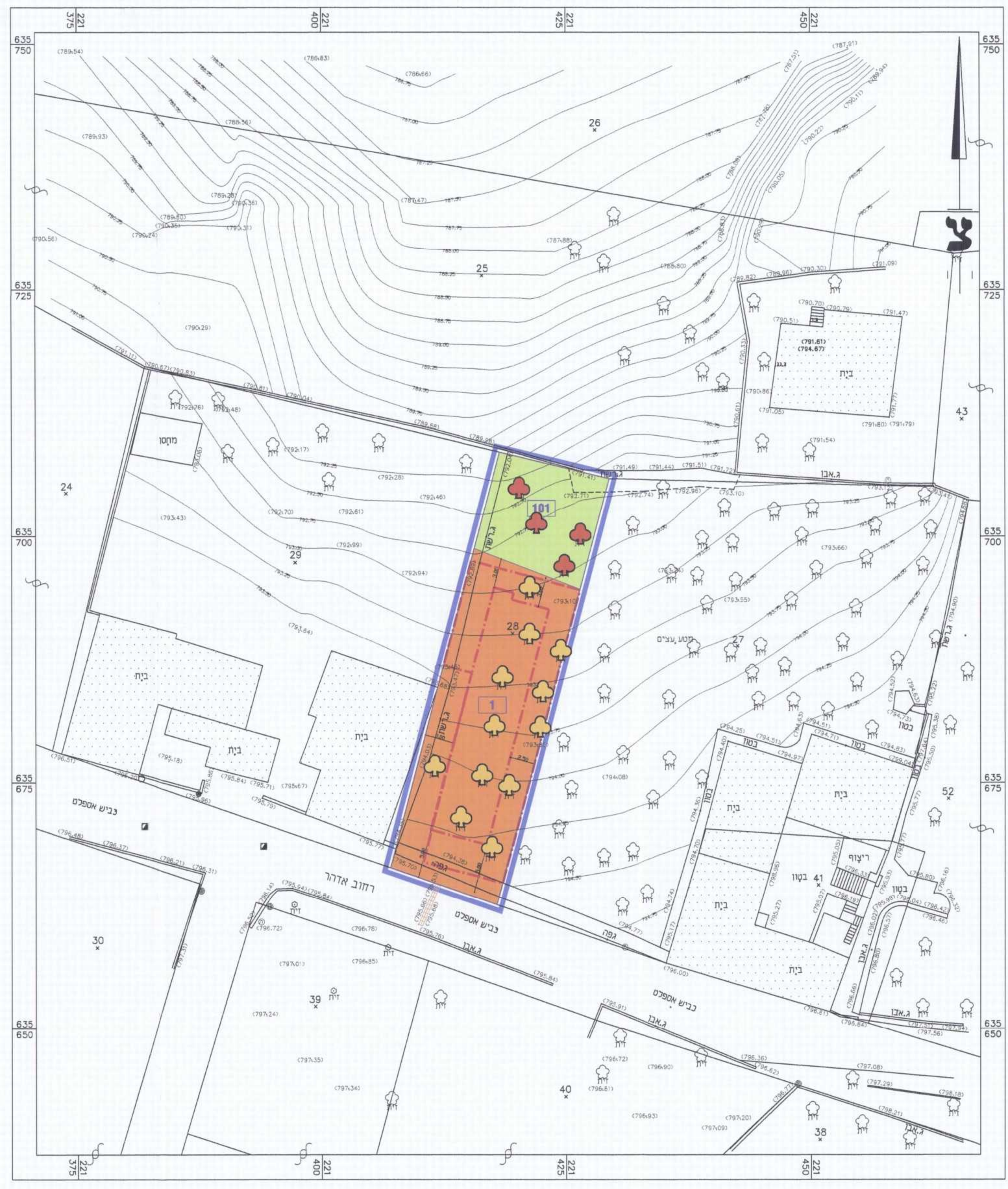

מקרא מצב מוצע

- מגורים ג'
- שטח ציבורי פתוח
- 1
- קו בנין
- קו בנין תחת'
- גבול חלקה
- מס' חלקה 28
- מס' גוש 30556
- ט/ע' עצים להעקרה
- ט/ע' עצים לשמור