

תכנית מס' 101-0054890
תוספת 2 קומות ו 4 יח"ד על בניין קיים, אום ליסון

תכנית מתאר מקומית

תשריט מצב מאושר

איחוד וחלוקה	סמכות ראשית	אופי התכנית
-	רשות מקומית	תכנית מתאר מקומית

מחוז: ירושלים
מרחב תכנון מקומי: ירושלים
רשות מקומית: ירושלים
שטח התכנית: 842 מ"ר
קנה מידה: 1:250

גושים וחלקות בתכנית:

גוש	סוג הגוש	חלקות בשלמותן	חלקי חלקות
31235	לא מסויד	-	-

חזרת מוסד התכנון והתכנון הבניה התשיבתי - 1965
משרד הפנים - מחוז ירושלים
חוקרי התכנון: **איתן גל**
מאשר את התכנית:
התכנית לא תבטל טענה אישור הער
התכנית תבטל טענה אישור הער
תאריך: **10/12/17**

משרד הפנים
מחוז ירושלים
19-10-2017
נתקבל

חלק מכביש הטבעת

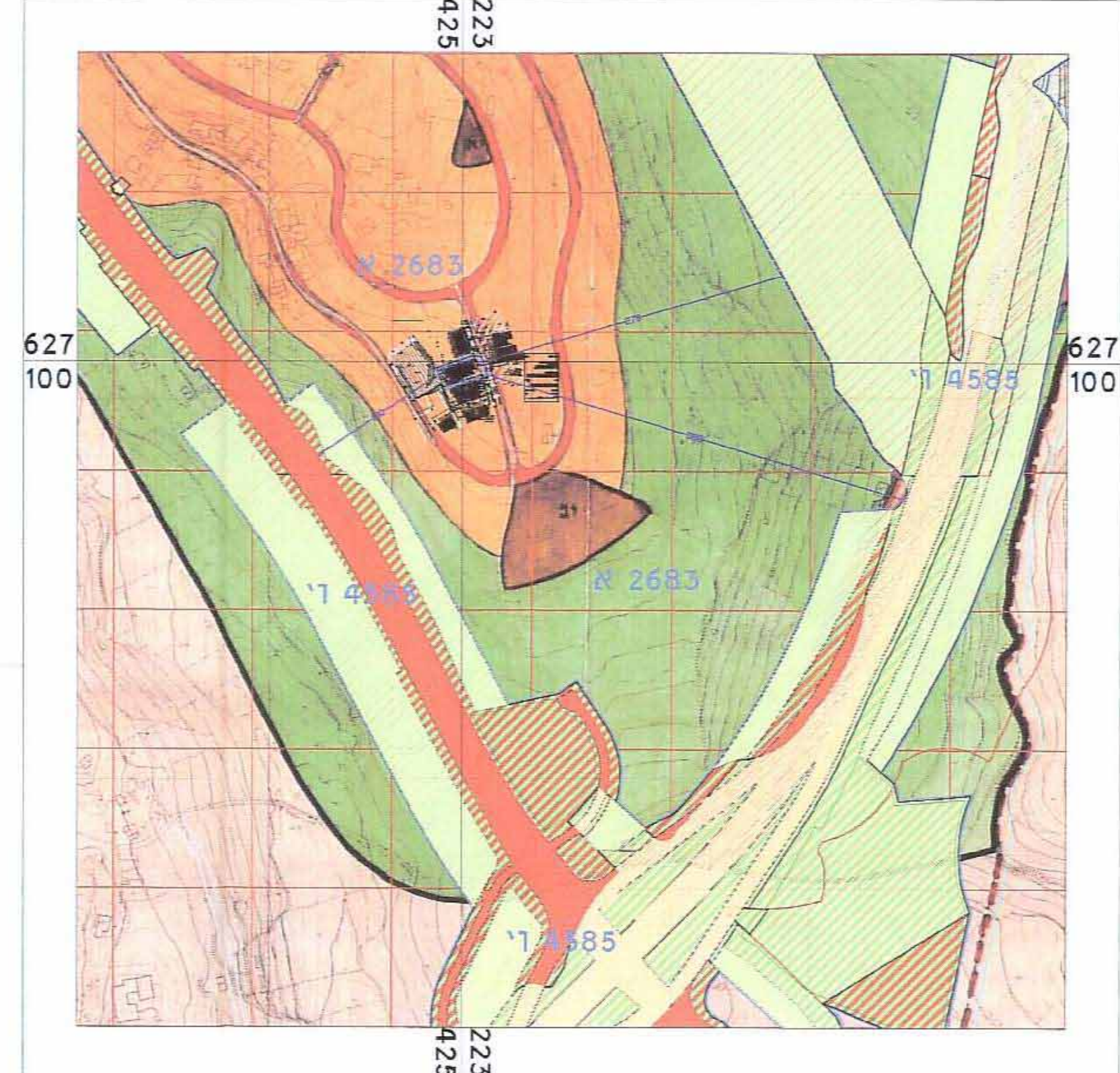

תרשים סביבה קרובה
ק.מ. 1:1250

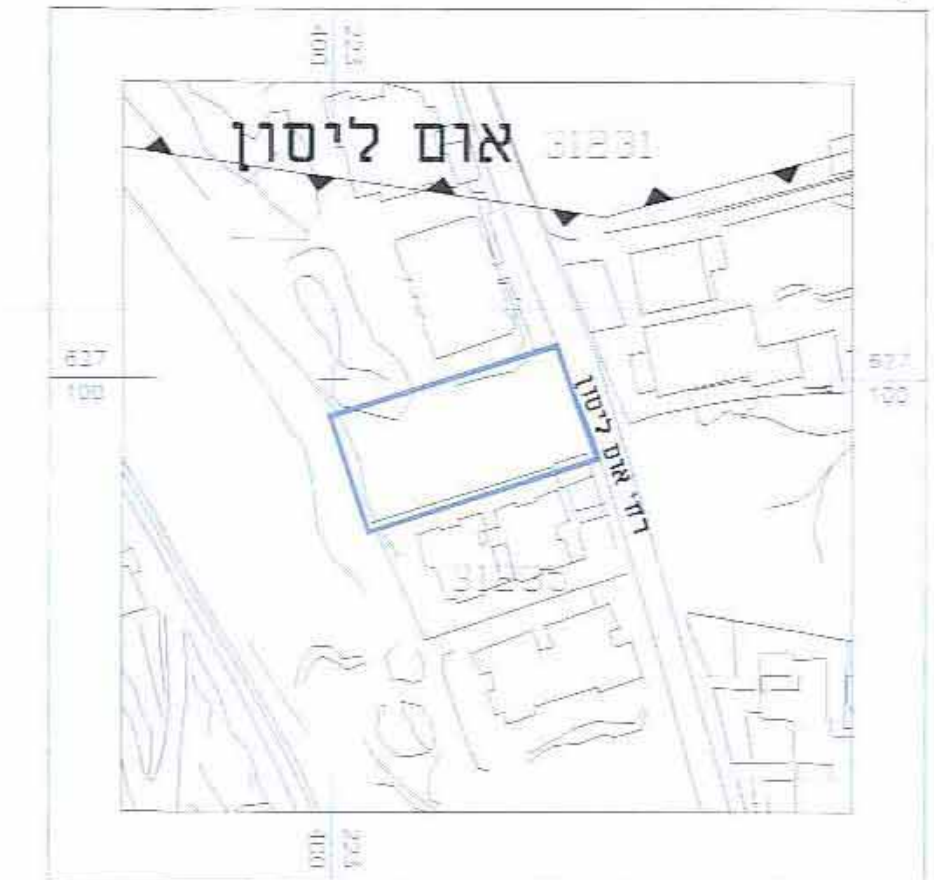

תרשים התמצאות כללית
ק.מ. 1:5000



מקרא
מצב מאושר

- גבולות התכנית
- חס תכנית מאושרת 2683 א'י
- מגורים 8
- דרך מאושרת
- בון היים
- קו בנין מאושר
- גבול גוש
- מספר גוש
- גבול חלקה
- חסימת דלקה



מצב מאושר
1:250

שלב: מידן חוקה | מהדורה: 1 | תאריך: 10/12/17

שמות וחתימות:

יוםם התכנית	מניש התכנית	בעל חבניות בקרקע	עורך התכנית	מודד

הצהרת המודד

מספר התכנית: 101-0054890
רמת דיוק, הקו הכחול והקדסטר:
מדידה גרפית:
קו כחול (בלבד) ברמה אנליטית:
מדידה אנליטית מלאה ברמת תצויר (כולל הקו הכחול):
המודדה המקורית
הריני מצהיר בזאת כי מדידה המפה הטופוגרפית/המצעבית המחוזה רקע לתוכנית זו, נערכה על ידי ביום 10/12/17 והיא הוכנה לפי הוראות נוהל מבאיית ובהתאם להוראות החוק ולתקנות המודדים שבתוקף. דיוק הקו הכחול והקדסטר: מדידה גרפית / קו כחול (בלבד) ברמה אנליטית/ מדידה אנליטית מלאה ברמת תצויר (כולל הקו הכחול) מודד: **מחמוד מחאמידי**
מספר רשיון: 882
תאריך: 10/12/17