

חוק התכנון והבנייה, התשכ"ה - 1965  
תכנית מתאר מקומית

**מס' 152-0103655**

**"החוצבים" -**  
**תכנון הדופן המזרחית**  
**של ציר החוצבים**

**תשריט מצב מאושר** גליון 1 מתוך 1

|                  |            |
|------------------|------------|
| מחוז             | ירושלים    |
| מרחב תכנון מקומי | מבשרת ציון |
| רשות מקומית      | מבשרת ציון |
| ישוב             | מבשרת ציון |
| תאריך            | 12/03/2014 |
| מצב מאושר        | קני"מ      |
| מצב מאושר        | 1:1250     |
| תרשים סביבה      | -          |
| תרשים נוסף       | -          |
| תרשים נוסף       | -          |
| תמונה נוספת      | -          |

**שמות רחתי-מות:**

|           |                           |                       |
|-----------|---------------------------|-----------------------|
| מגיש      | שם:                       | תחילה:                |
| התוכנית   | תאגיד: מינהל מקרקעי ישראל | תחילה:                |
| יום       | שם:                       | תחילה:                |
| בפועל     | תאגיד: מינהל מקרקעי ישראל | תחילה:                |
| בעלי ענין | שם:                       | תחילה:                |
| בקרן      | תאגיד: מינהל מקרקעי ישראל | תחילה:                |
| עורך ראשי | שם:                       | תאגיד:                |
|           | מועצה מקומית              | תאגיד: נגלרס אדריכלים |
|           | מבשרת ציון                |                       |
|           | לוסיאן גלרסר              |                       |
|           | שם:                       |                       |
|           | נגלרסר אדריכלים           |                       |

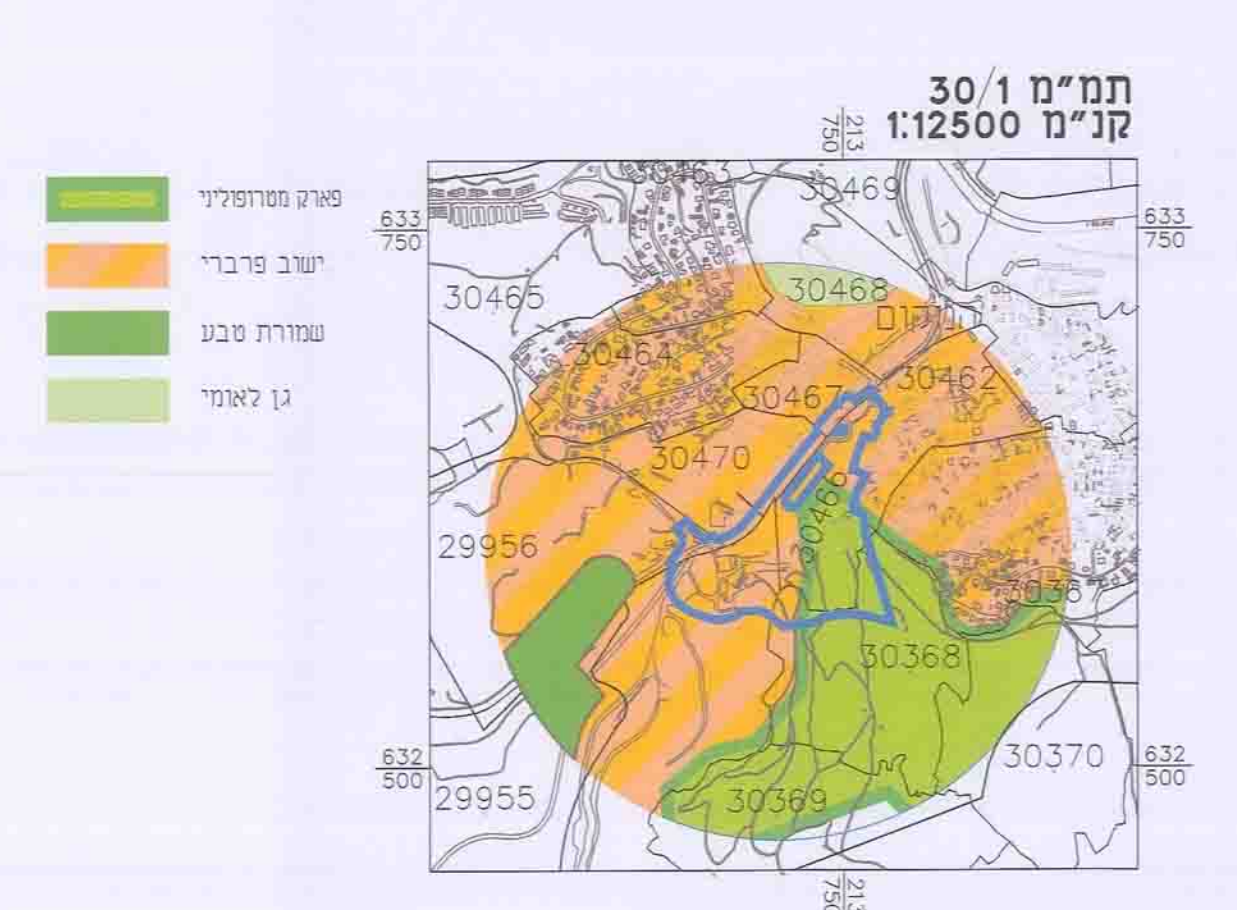
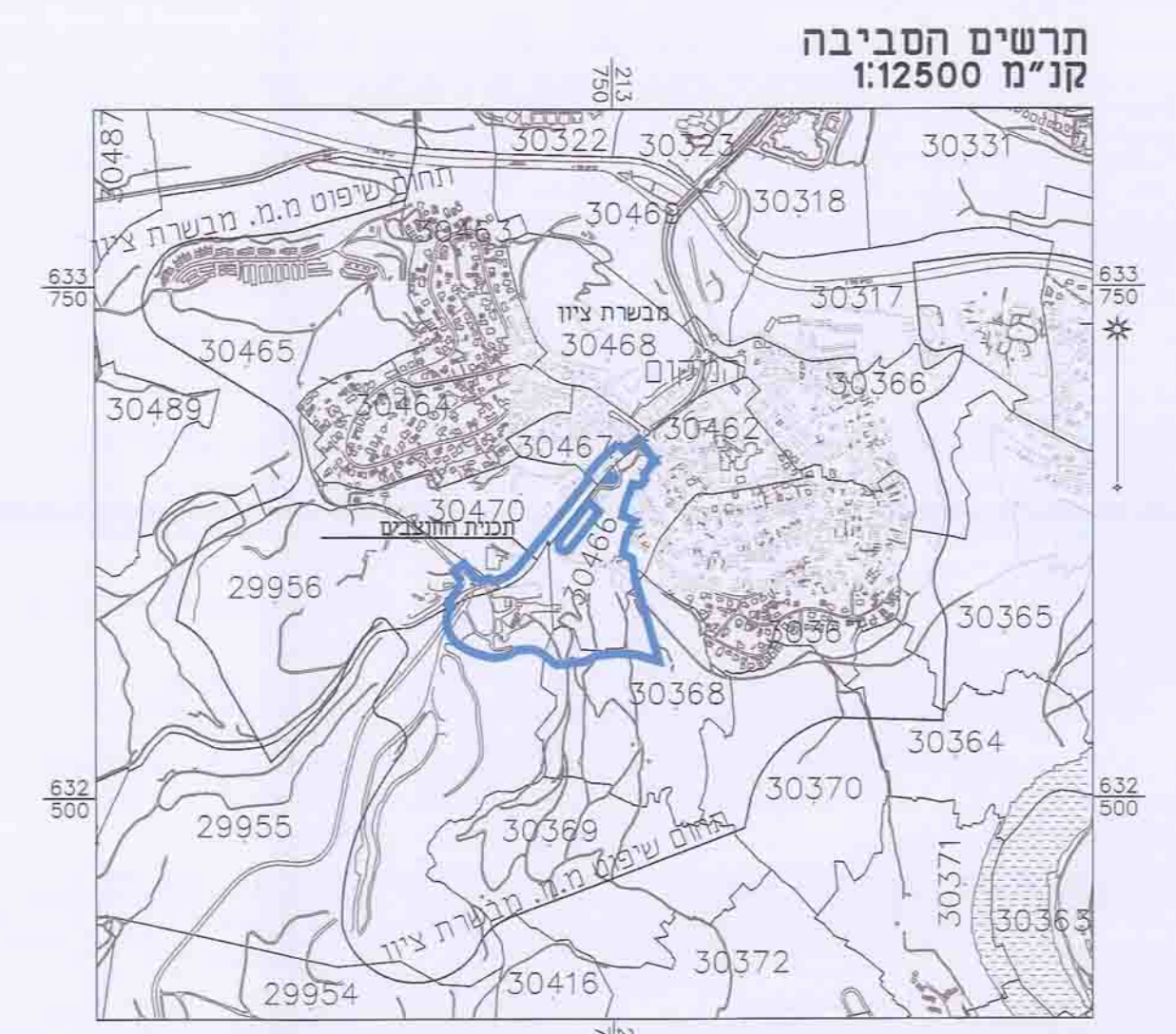

- מקרא מצב מאושר**
- גבול התכנית
  - גבול תכנית מאשרת
  - מספר תכנית מסודרת
  - דרך קיימת או מאושרת
  - אזור מגורים 1
  - אזור מגורים 5
  - אזור מגורים 5 מיוחד
  - שטח פתוח צבירי
  - מטען ציבורי לחולכי רגל
  - אזור ייעור
  - אזור שדומים קרקעיים
  - אזור מלונאות
  - שטח אקלים קל, לפי תכנון הבינוי
  - שטח אקלים קל, לפי תכנון הבינוי
  - אזור מלאכה
  - אזור חציבה
  - מבנה/גדרות להריסה
  - גבול שטח מיועד כגן כאומי
  - קו גבול לקומה א-ב
  - גבול מחסם בתכנית מסודרת ומספר
  - שטח עתידות
  - גבול מגרש חדש
  - גבול חדר שטח של מגרש בניה 3960/101, 3960/101
  - גבול תכנית של מגרש בניה 3960/101, 3960/101
  - מספר מגרש
  - מספר תכנית בניה 3960/101, 3960/101
  - מספר חדר שטח של מגרש בניה 3960/101, 3960/101
  - גבול תכנית של מגרש בניה 3960/101, 3960/101
  - גבול נוש
  - מספר נוש 30470
  - גבול חקקה
  - מספר חקקה 6
  - מספר דרך
  - קו גבול
  - רוחב הדרך

מחוז : ירושלים  
נפה : ירושלים  
עיר : מבשרת ציון  
גושים : 30368, 30366, 30317, 29956, 29955, 30462, 30470, 30469, 30468, 30467, 30466

הוכן עבור  
קני"מ 1:1250

**מצב מאושר**  
1:1250

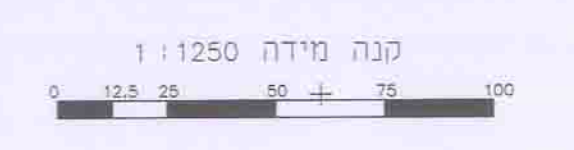
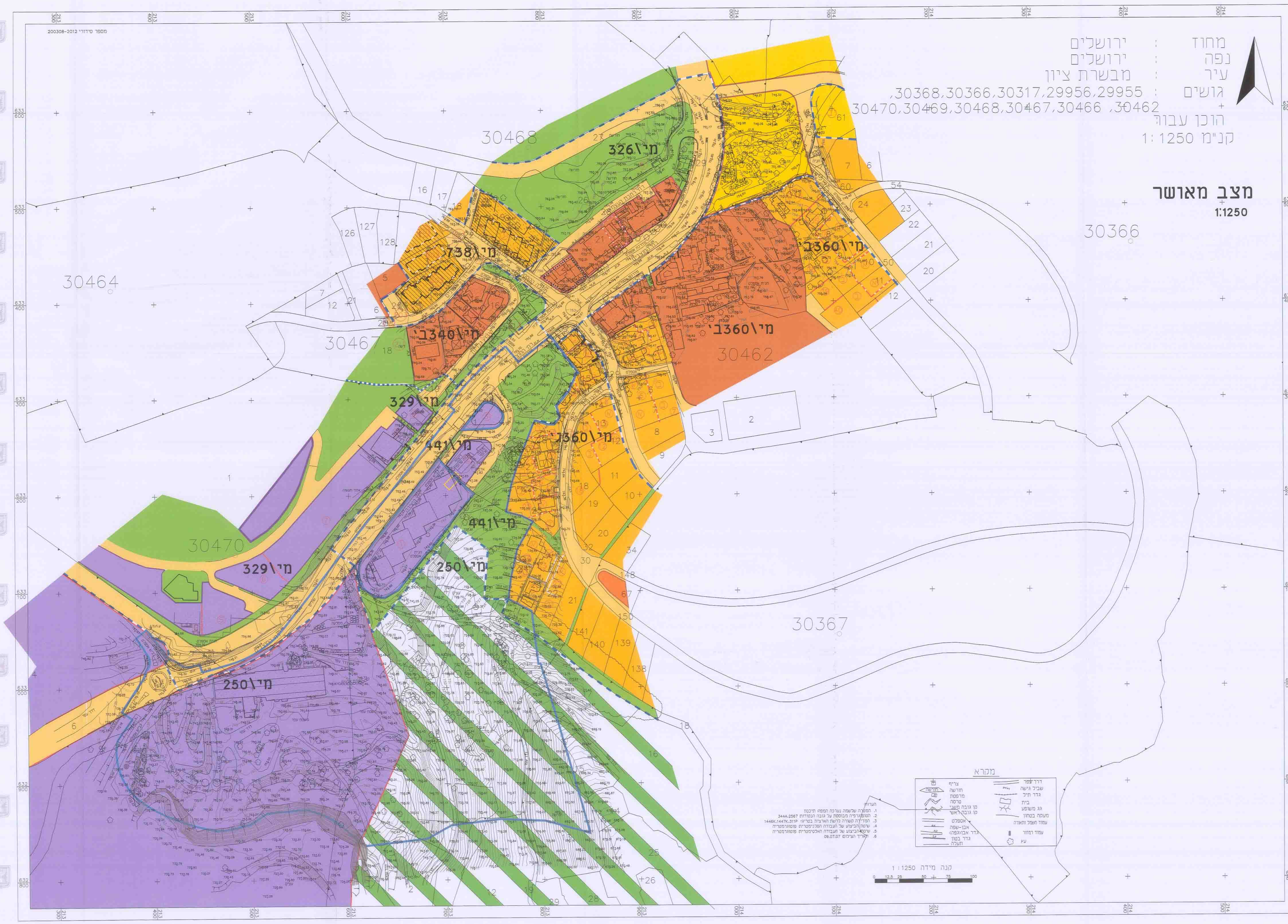

הרשי משרד בואת כי הספה הסופרמרקט/המבית המחרה רגע לתכנית זו, עברה על ידי ביום 12.03.14 והיא הוכנה לפי חרואת מנהל מבל"ת ובהתאם לחרואת החוק ולתקנות המודים שבחוק. דיוק רהו החול והקדוטה: מדינה אגליטית מלחה ברמת תל-אביב

שם המודד: 602  
מספר רשיון: חתימה  
תאריך: 2014.3.12