מקרא

מקרא מפת מדידה

מקרא

- מבנה
- צריף/סכנה/חממה
- אספלט
- אבן שפה
- דרך עפר
- גדר תיל / רשת
- גדר אבן/חיבור
- גדר אבן/ מיר אבן/ גדר/ במון
- שפת ואדי
- מדרון עיזון/ שיפוע סבור
- עץ
- נקודת גובה אופיינית
- קו גובה משני (1.0, 0.5 מ')
- קו גובה ראשי (5.0, 2.5, 1.0 מ')
- שוחת ביקורת כללית
- עמוד כללי
- ארון כללי
- עמוד תאורה
- עמוד תקשורת
- ע. חשמל עץ
- ע. חשמל במון
- ע. חשמל תעלה
- ע.חשמל. זזית
- שוחת גוב מים
- שוחת ביוב
- שוחת ניקוז
- גוב תקשורת

תרשים התמצאות - קנ"מ 1:5000

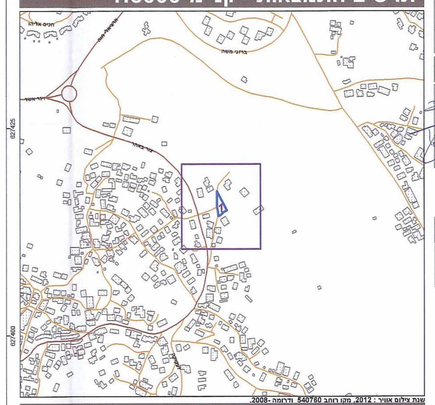

תרשים סביבה - קנ"מ 1:1250

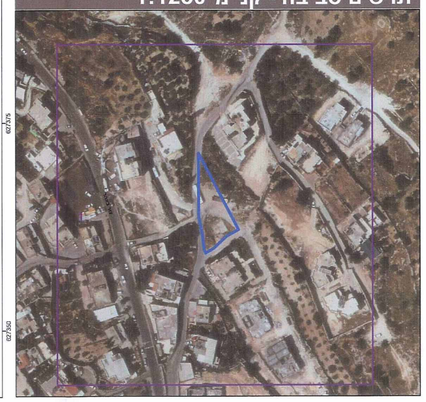

חוק התכנון והבנייה, התשכ"ה - 1965

תכנית מתאר מקומית

פקיד הבנין
לשכת התכנון המקומית
1 2 -01- 2014
נ.ת.ק.ב.ל

מס' 101-0068155

הקמת בניין מגורים חדש בן 4 קומות מעל חניה תת קרקעית בשכונת צור באהר

תשריט מצב מוצע	גליון 1 מתוך 1
מחוז	ירושלים
מרחב תכנון מקומי	ירושלים
רשות מקומית	ירושלים
ישוב	ירושלים
תכנית בסמכות	מחוזית
איחוד וחלוקה	ללא איחוד וחלוקה
היתרים או הרשאות	תכנית שמכוחה ניתן להוציא היתרים או הרשאות
מונה תדפיס התשריט	12
מועד הפקה	19/12/2013 11:32
שלב	מילוי תנאים למתן תוקף — מהדורה 1
שטח התכנית	0.701 דונם — קנה מידה 1:250

אישורים

הפקדה	מתן תוקף
חותמת הועדה המקומית — חותמת הועדה המקומית	
שם ותפקיד החותם	שם ותפקיד החותם
חותמת הועדה המחוזית — חותמת הועדה המחוזית	
שם ותפקיד החותם	שם ותפקיד החותם

חוק התכנון והבניה, התשכ"ה - 1965
משרד הפנים - מחוז ירושלים
הועדה המחוזית בישוב
לאשר את התכנית
תכנית לא נקבעה שעונה אישור השר
תכנית נקבעה שעונה אישור השר
יו"ר הועדה המחוזית
תאריך

שמות וחתימות*

מגיש התכנית	עלא עמד תאגיד:	חתימה
עורך ראשי	איתאב זין תאגיד: אלדאר אדריכלים ומתכננים	חתימה
עורך ראשי	חאזם יונס תאגיד: אלדאר אדריכלים ומתכננים	חתימה
יזם	אוסאמא אלשורפה תאגיד:	חתימה

חאזם יונס
מהנדס אזרחי
מס' רישיון 41084

בעלי ענין בקרקע*

בעלים	אוסאמה אלשורפה תאגיד:	חתימה
בעלים	עלא עמד תאגיד:	חתימה

1.1.2014

* לפירוט נוסף יש לפנות להוראות התכנית

טבלת גושים וחלקות*

מספר גוש	חלק/ כל הגוש	מספרי חלקות בשלמותן	מספרי חלקות בחלקיותן
30788	חלק		

* לפירוט נוסף יש לפנות להוראות התכנית

הריני מצהיר בזאת כי המפה הטופוגרפית/המצבית המהווה רקע לתכנית זו, נערכה על ידי ביום 01.06.2013 והיא הוכנה לפי הוראות מחל מבא"ת ובהתאם להוראות החוק ולתקנות המודדים שבתוקף. דיוק הקו הכחול והקדסטר מדידה אנליטית מלאה ברמת תצ"ר

שם המודד	מספר רשיון	חתימה	תאריך
ניזר רג'ב	1168		

אמנים רג'ב נאר
מס' רישיון 1168

עדכון מערכת 03.2012