

תכנית מס' 101-0204933
שינוי קווי בנין ללא שינוי בזכויות בניה
מאושרות בשכי עיסויה
תכנית מתאר מקומית

תשריט

איחוד וחלוקה	מכונת ראשית	אופי התכנית
ללא איחוד וחלוקה	ועדה מקומית	תכנית שניתן מכונת להוציא היתרים ז.א. הרשאות

מחוז : ירושלים
 מרחב תכנון מקומי : ירושלים
 מקום : אל עיסויה
 שטח התכנית : 362 מ"ר
 קנה מידה : 1 : 250

גושים וחלקות בתכנית:

גוש	סוג הגוש	חלקות בשלמותן	חלקי חלקות
30891	לא מוסדר	9999	

חותמות מוסד התכנון :

תעודת מקומית
 איחוד תכנית מס' 101-0204933
 תעודת היתר ללא שינוי בזכויות בניה
 משעברת מס' 101-0204933
 משרד העירייה
 זיוף הועדה

שלב: מתן תוקף מהדורה : 1 תאריך : 31.07.2014

שמות וזחתימות :

יוזמי ומגישי התכנית	שם: גרייב חמד סוכנו: אל-עיסויה ת.ז: 081207953
----------------------------	---

בעלי עיניו בקרקע	שם: גרייב חמד סוכנו: אל-עיסויה ת.ז: 081207953
-------------------------	---

עורך התכנית

שם: AL BUGHANAN OFFICE - ENGINEERING OFFICE אבו ג'אם מחמד סוכנו: אל-עיסויה ת.ז: 38164	שם: אבו ג'אם מחמד סוכנו: אל-עיסויה ת.ז: 38164
--	---

מועד

שם: ג'בארה תופיק סוכנו: אל-עיסויה-משאע- ת.ז: 0506349002	שם: ג'בארה תופיק סוכנו: אל-עיסויה-משאע- ת.ז: 0506349002
---	---

הצהרת המועד

הריני מצהיר בזאת כי מדידת המפה הסופגרתפתחמצבית המועדת רקע לתוכנית זו, נערכה על ידי : ביום 05.03.13 והיא רוכנה לפי הוראות נוהל מבאית ובתאם להוראות הווק ולתקנות המודדים שבתוקף. זיוק והקו הכחול והקו הסגור : מדידה גרפית. קו כחול (בלבד) ברמה אנליטית. מדידה אנליטית מלאה ברמת תציר (כולל הקו הכחול).

ג'בארה תופיק 991
 מסבר רישון
 תאריך 4/8/2014

מצב מאושר
קנה מידה-1-250

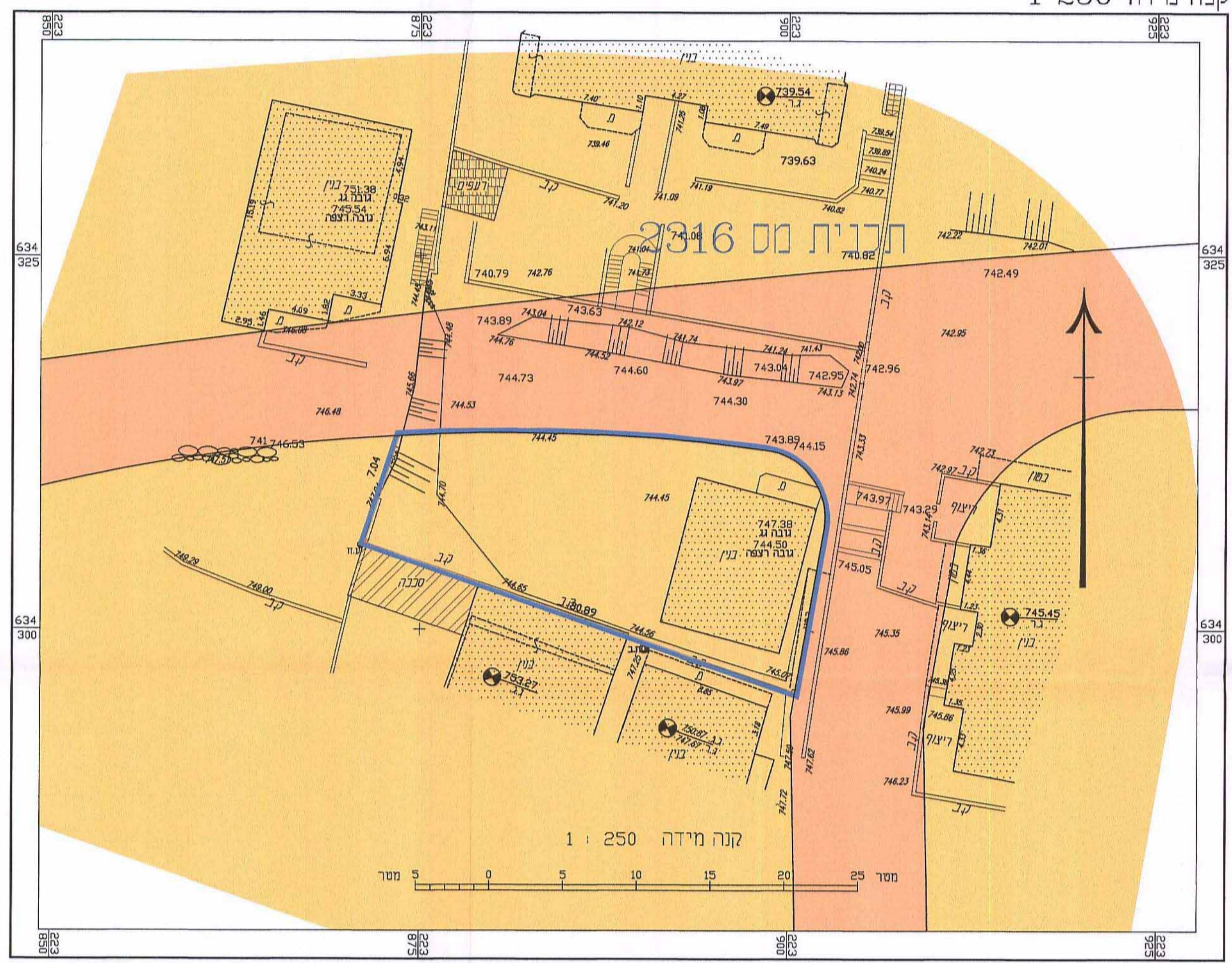

- מקרא מצב מאושר**
- גבול התכנית
 - מס? תכנית מאושרת
 - דרך קיימת או מאושרת
 - אזור מגורים 5
 - בנין קיים

תרשים המקום
קנה מידה 1:250

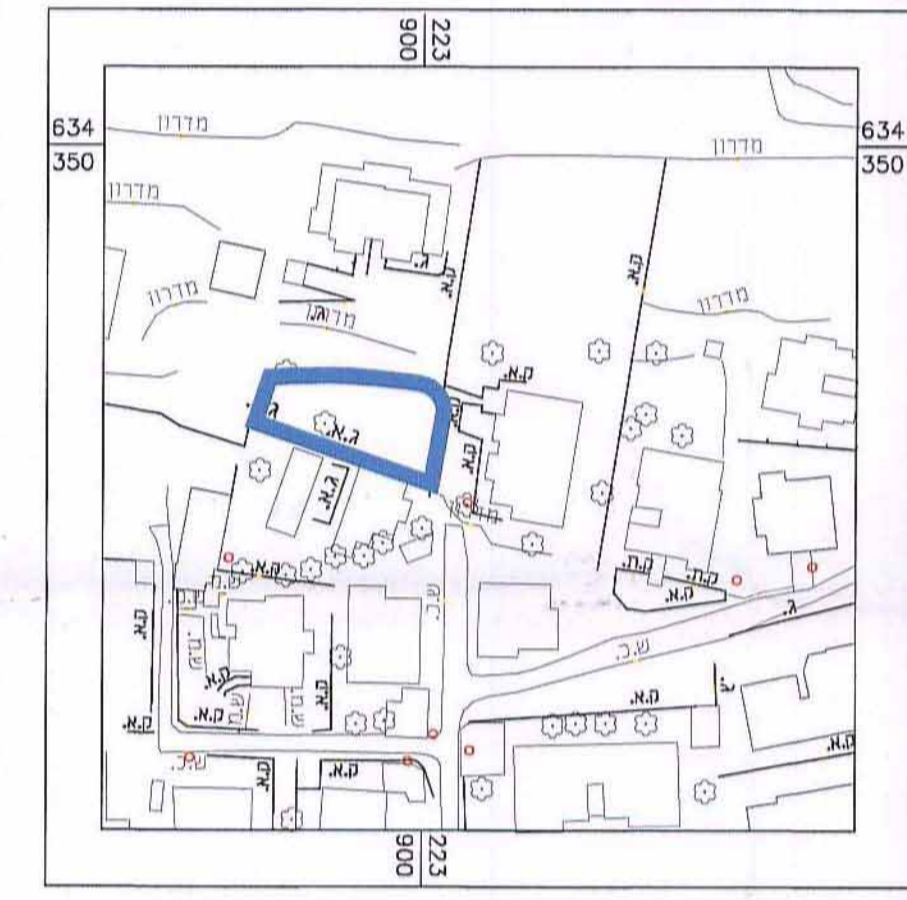

מצב מאושר לפי תכנית מס 2316

תרשים הסביבה
קנה מידה 1:5000

