

1014032_1

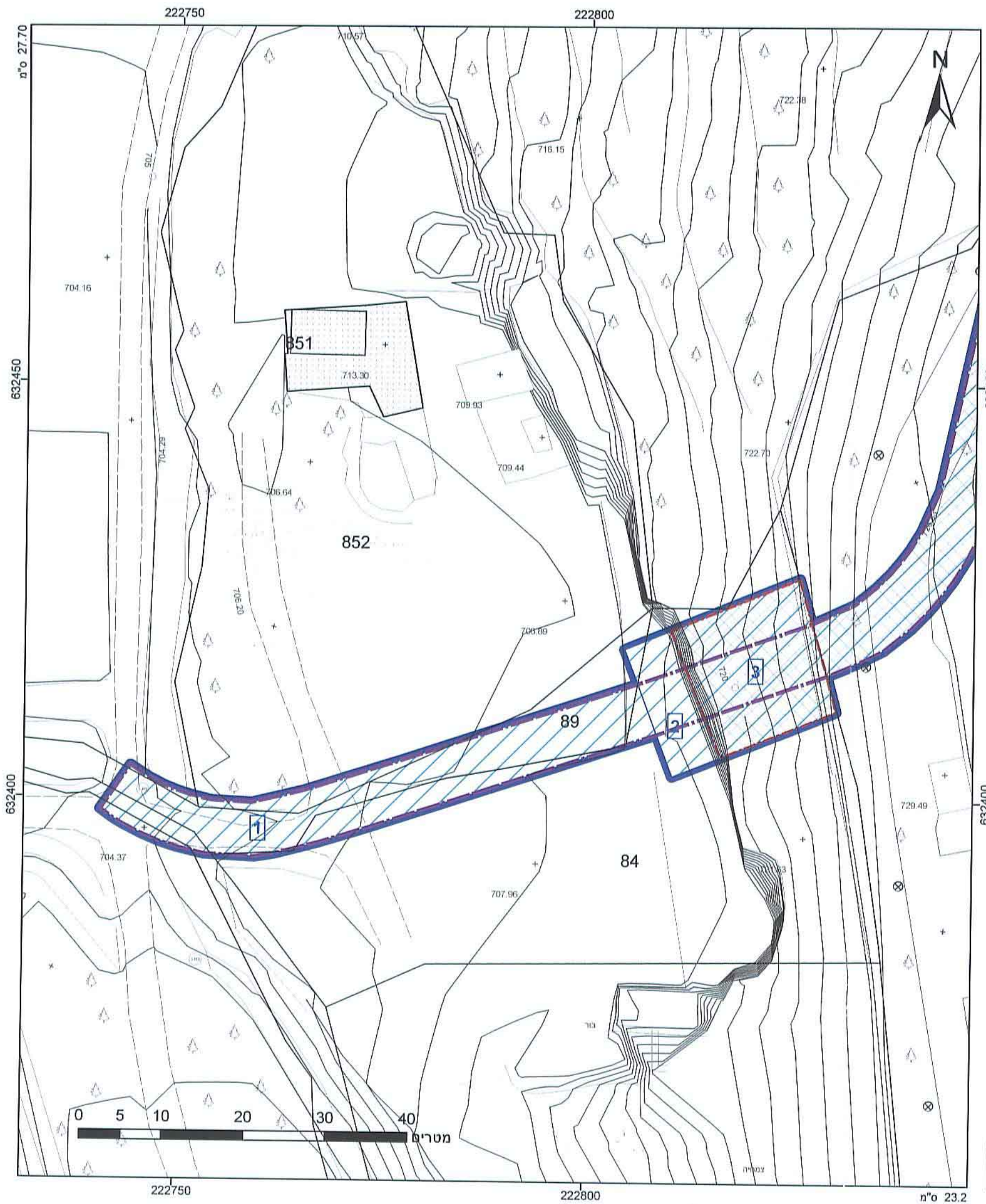

מקרא

תא שטח ומספרו	1	גבול התכנית	גוש 1234
מספר הדרך	2	גבול גוש ומספרו	5
קו בנין	3	גבול חלקה ומספרה	
רצועת מדרג	4		

- יעוד עפ"י תכנית מאושרת אחרת
- גבול מסדרון תשתיות ת"ק
- קו בנין
- מנהרה/מעבר תחתי

חוק התכנון והבנייה, התשכ"ה - 1965
תכנית מתאר מקומית

מס' 101-0113738

מנהרה לקווי ביוב במורדות הר הצופים

תשריט מצב מוצע - הגדלה	גיליון 1 מתוך 1
מחוז	ירושלים
מרחב תכנון מקומי	ירושלים
רשות מקומית	ירושלים
ישוב	ירושלים
תכנית בסמכות	מחוזית
איחוד וחלוקה	ללא איחוד וחלוקה
היתרים או הרשאות	תכנית שמכוחה ניתן להוציא היתרים או הרשאות
מונה תדפיס התשריט	15
מועד הפקה	05/05/2014
מהדורה	1
שלב	מילוי תנאים למתן תוקף
שטח התכנית	23.552 דונם
קנה מידה	1:500

שמות וחתימות*

מגיש תכנית	ועדה מקומית, יעקב כחלון תאגיד העדה המקומית לתכנון ובניה ירושלים
עורך ראשי	חנה גריבץ תאגיד גריבץ ויליהם אדריכלים
יום	חברה עירונית, ישראליס תאגיד מפעלי ביוב הירוק

אישורים

חוק התכנון והבניה, התשכ"ה - 1965
משרד הפנים - מחוז ירושלים
הוועדה המחוזית החליטה ביום: 21.05.2014
לאשר את התכנית

התכנית לא נקבעה טעונה אישור השר
 התכנית נקבעה טעונה אישור השר
תאריך: 21.05.2014

משה פלוס
מודד מסמך
מס' 442-442

הריני מצהיר באת כי המפה הטופוגרפית/המצבית המהונה רקע לתכנית זו, נערכה על ידי ביום 06.09.12 והיא הוכנה לפי הוראות טוהל מב"ת ובהתאם להוראות החוק ולתקנות המודדים שבתוקף. דיוק הקו הכחול והקדסטר: מדידה גרפית
משה פלוס
שם המודד
מספר רישון: 442
תאריך: 21.05.2014
חתימה:

בעלי ענין בקרקע*

טבלת גושים וחלקות*

מספר גוש	חלק/כל הגוש	מספרי חלקות בשלמותן	מספרי חלקות בחלקיות
29996	חלק	2-3,80,84,86-89	852,901
30522	חלק	3,7,13-14,17,19	21-24,600,900
30893	חלק	1	

תרשים התמצאות 1:3000

