

M-102420

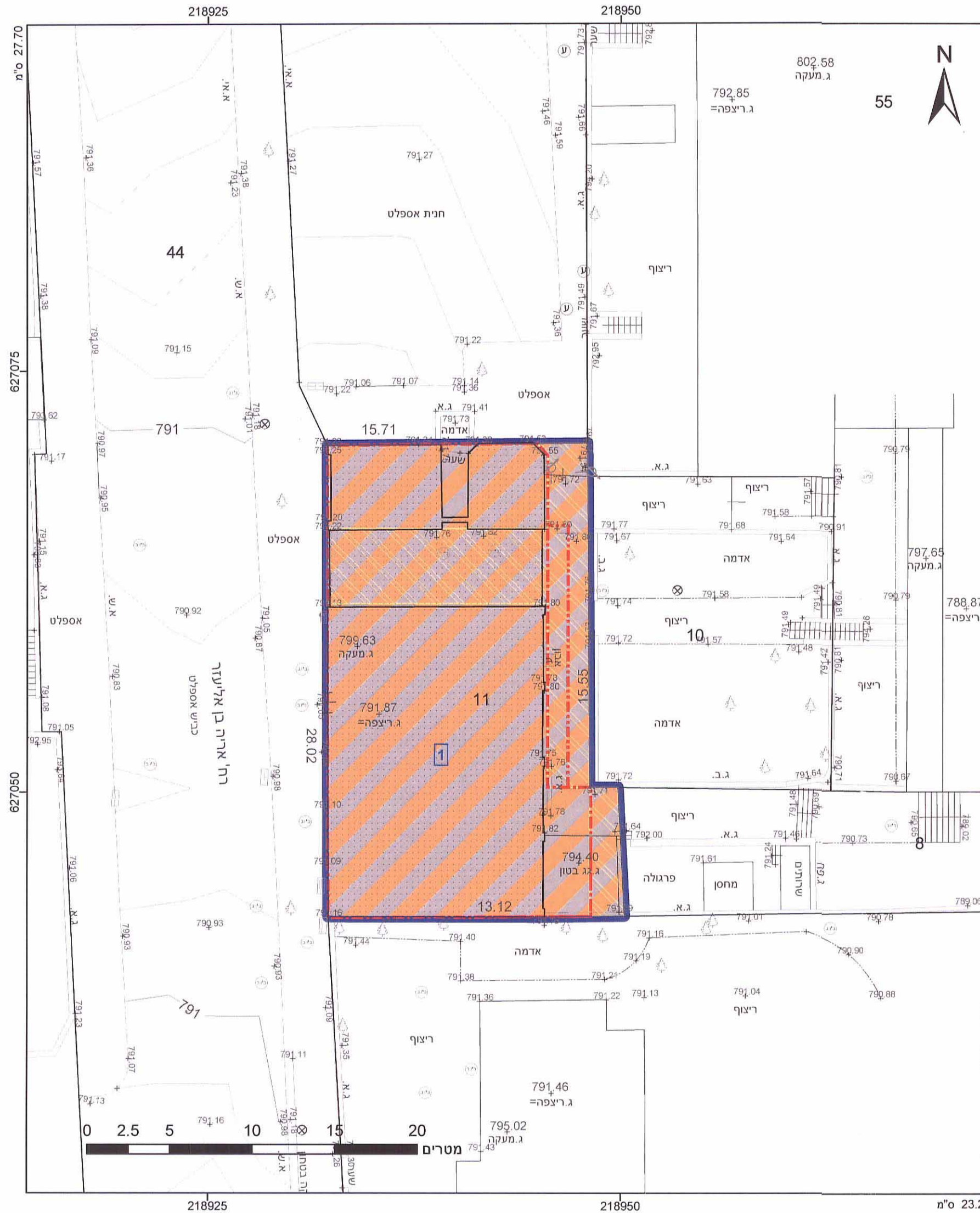

**מקרא**

תא שטח ומספרו	1	גבול התכנית	1234
מספר הדרך	2	גבול גוש ומספרו	5
קווי בנין	3	גבול חלקה ומספרה	
רובע מדרג	4		

- מסחר ומבנים ומוסדות ציבור
- זיקת הנאה למעבר רגלי
- קו-בנין
- קו בנין עילי

חוק התכנון והבנייה, התשכ"ה - 1965	
תכנית מתאר מקומית	
<b>מס' 101-0133629</b>	
<b>אריה בן אליעזר 62- מוסד למכינה קדם צבאית ומסחר</b>	
תשריט מצב מוצע	גיליון 1 מתוך 1
מחוז	ירושלים
מרחב תכנון מקומי	ירושלים
רשות מקומית	ירושלים
ישוב	ירושלים
תכנית בסמכות	מחוזית
איחוד וחלוקה	ללא איחוד וחלוקה
היתרים או הרשאות	תכנית שמכוחה ניתן להוציא היתרים או הרשאות
מונה תדפיס התשריט	10
מועד הפקה	14/08/2014
מהדורה	1
שלב	מילוי תנאים למתן תוקף
שטח התכנית	0.459 דונם
קנה מידה	1:250
<b>שמות וחתימות*</b>	
מגיש תכנית	תאגיד: עמותת קבוצת רעות
עורך ראשי	זאב ארז תאגיד:
יזם	תאגיד: קבוצת רעות

חתימה: זאב ארז  
חתימה: זאב ארז  
חתימה: זאב ארז  
חתימה: זאב ארז  
חתימה: זאב ארז  
חתימה: זאב ארז

8141431  
580228054  
112322  
02-6760580

**בעלי ענין בקרקע\***

בבעלות מדינה	מדינת ישראל תאגיד: חברת החשמל
חוכר	סבא בראל ארמונד תאגיד:
חוכר	מרדכי דהאן תאגיד:
חוכר	יעקוב כהן תאגיד:
חוכר	תאגיד: קבוצת רעות

**טבלת גושים וחלקות\***

מספר גוש	כל הגוש	מספרי חלקות בחלקות	מספרי חלקות בשלמותן
28048	חלק 11		

חוק התכנון והבניה, התשכ"ה - 1965  
**משרד הפנים - מחוז ירושלים**  
 הוועדה המחוזית לחליטה ביום:  
06.06.14  
**לאשר את התכנית**

התכנית לא נקבעה טעונה אישור השר  
 התכנית נקבעה טעונה אישור השר

גלית עמרם  
 תאריך: יו"ר הוועדה המחוזית

הריני מצהיר בזאת כי המפה הטופוגרפית/המצבית המהווה רקע לתכנית זו, נערכה על ידי ביום 17.07.12 והיא הוכנה לפי הוראות נוהל מבא"ת ובמאמץ להוראות החוק ולתקנות המודדים שבתוקף. דיוק הקו הכחול והקדומים: יתודה אנליטית מלאה ברמת תצ"ר

מספר רישיון: 502  
 תאריך: 11/09/14

אלטון ראובן  
 משרד המודד  
 מס' רישיון: 502

\* לפירוט נוסף יש לפנות להוראות התכנית  
**תרשים התמצאות 1:1500**

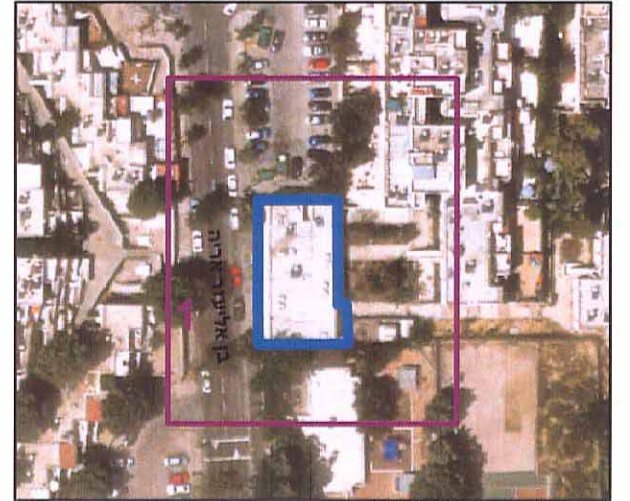

שנת צילום אוויר: 2012/3013  
 גרסת מערכת: 02.2012