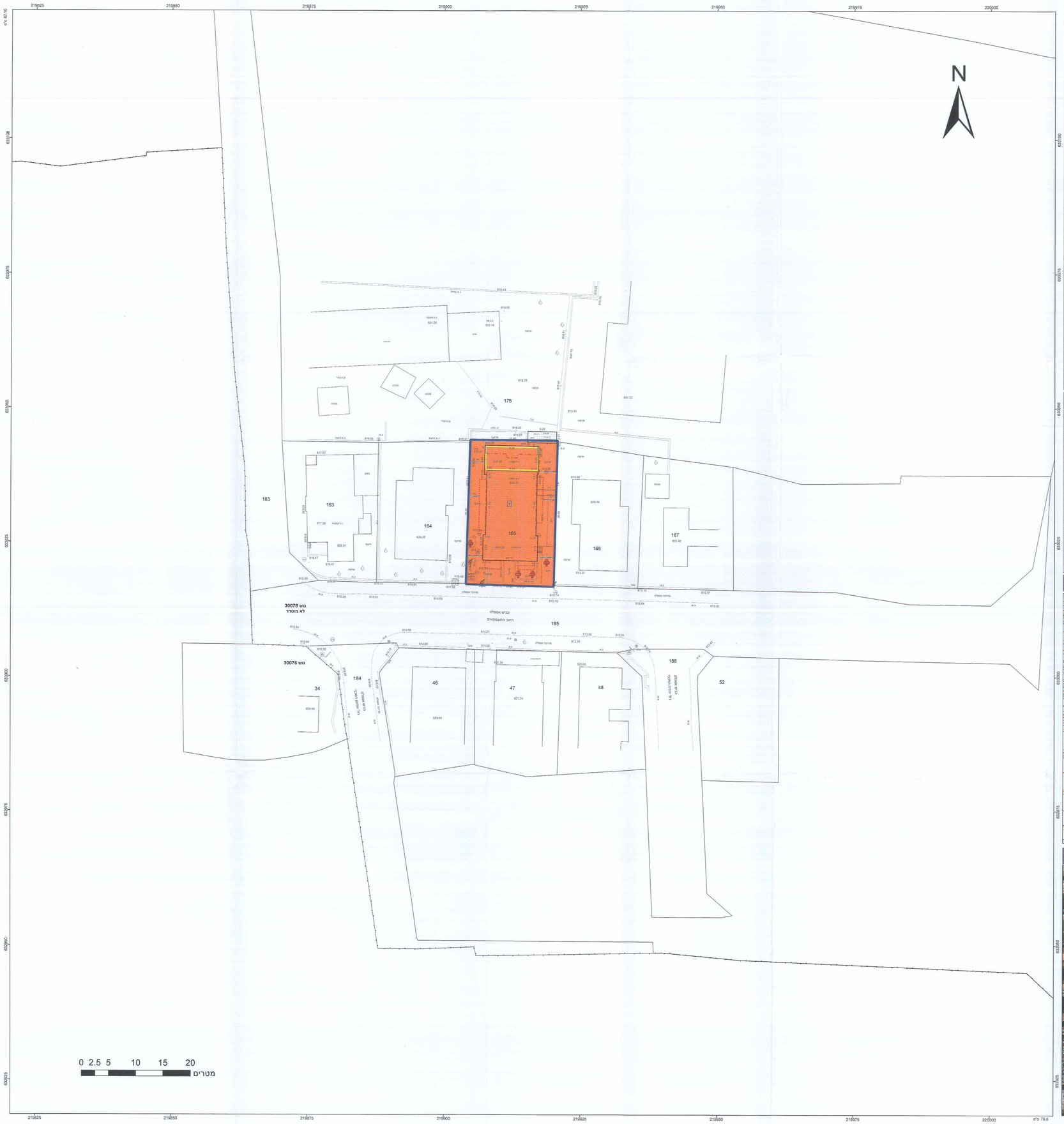

מקרא

- מגורים ג
- קו בנין
- מבנה להריסה
- קו בנין עילי
- מידות
- עץ/עצים לשימור

מקרא מפת מדידה

מקרא

- מבנה
- צריף/סככה/חממה
- אספלט
- אבן שפה
- דרך עפר
- גדר תיל / רשת
- גדר אבן/קיר
- גדר אבן קיר אבן/ גדר בטון
- שפת אדי
- מדרון עליון/ שימוע מבוי
- עץ
- נקודת גובה אופיינית
- קו גובה משני (פג. 0.5 מ')
- קו גובה ראשי (פג. 2.5, 1.0 מ')
- שותת ביקורת כללית
- עמוד כללי
- ארון כללי
- עמוד תאורה
- עמוד תקשורת
- ע. חשמל עץ
- ע. חשמל בטון
- ע. חשמל תעלה
- ע.תשמ. זזית
- שותת גוב מים
- שותת ביוב
- שותת ניקוז
- גוב תקשורת

תרשים התמצאות - קנ"מ 1:6000

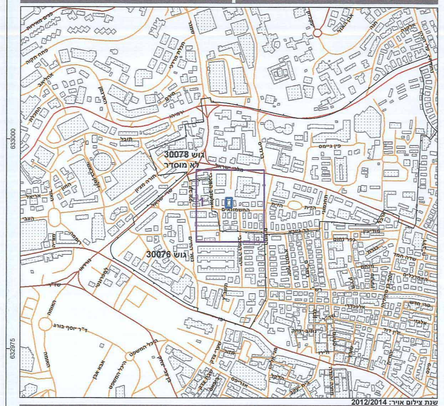

תרשים סביבה - קנ"מ 1:1500

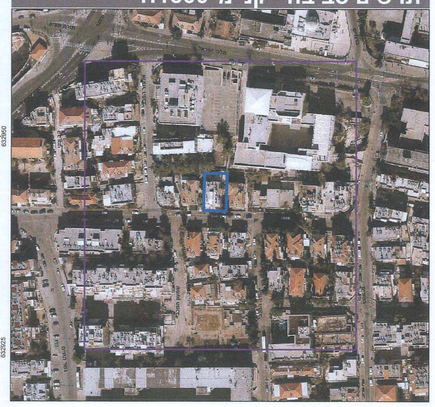

חוק התכנון והבנייה, התשכ"ה - 1965

תכנית מתאר מקומית

מס' 101-0123893

הרחבות יח"ד ותוספת 2 קומות ל-2 יח"ד ברח' החשמונאים 12

תשריט מצב מוצע	גיליון 1 מתוך 1		
מחוז	ירושלים		
מרחב תכנון מקומי	ירושלים		
רשות מקומית	ירושלים		
ישוב	ירושלים		
תכנית בסמכות	מחוזית		
איחוד וחלוקה	ללא איחוד וחלוקה		
היתרים או הרשאות	תכנית שמכוחה ניתן להוציא היתרים או הרשאות		
מונה תדפיס התשריט	17		
מועד הפקה	03/02/2015	10:55	
שלב	מילוי תנאים למתן תוקף	מהדורה	2
שטח התכנית	0.423 דונם	קנה מידה	1:250

אישורים

שמות וחתימות*

מגיש התכנית	משה כהן תאריך:	חתימה:
עורך ראשי	יצחק רחבולי תאריך:	חתימה:
יזם	משה כהן תאריך:	חתימה:

יצחק רחבולי אדריכל
רישיון מס' 23156

חוק התכנון והבניה, התשכ"ה - 1965
פ"מ רמ"ר תכנון - מחוז ירושלים
הוראה בדבר
לאשר את התכנית
☑ התכנית לא נקבעה טעונה אישור השר
☐ התכנית נקבעה טעונה אישור השר

בעלי ענין בקרקע*

בעלים	חמדה בר יפה תאריך:	חתימה:
בעלים	אבנר בבראי תאריך:	חתימה:
בעלים	דורון כהן תאריך:	חתימה:
בעלים	משה כהן תאריך:	חתימה:
בעלים	משה מיצין תאריך:	חתימה:
בעלים	חנה עין דור תאריך:	חתימה:
בעלים	אביבית צברי תאריך:	חתימה:
בעלים	נח צברי תאריך:	חתימה:
בעלים	אלכסנדר רויטנברג תאריך:	חתימה:
בעלים	יוליה דנה רויטנברג תאריך:	חתימה:
בעלים	יעקב ששון תאריך:	חתימה:

* כמפורט בהוראות / הודעה

טבלת גושים וחלקות*

מספר גוש	חלק/ כל הגוש	מספרי חלקות בשלמות	מספרי חלקות בחלקיות
30078	חלק	165	

* לפירוט נוסף יש לפנות להוראות התכנית

הריני מצהיר בזאת כי המפה הטופוגרפית/המצבית המהווה רקע לתכנית זו, נערכה על ידי ביום 26.11.12 והיא הוכנה לפי הוראות נוהל מבא"ת ובהתאם להוראות החוק ולתקנות המודדים שבתוקף. דיוק הקו הכחול והקדסטר: מדידה אנליטית מלאה ברמת תצ"ר

אברהם ארנסטר	827	אברהם ארנסטר מודד מוסמך רישיון מודד מוסמך 827	6.5.15
שם המודד	מספר רשיון	חתימת המודד	תאריך

גרסת מערכת 02.2012