

מ-1014154

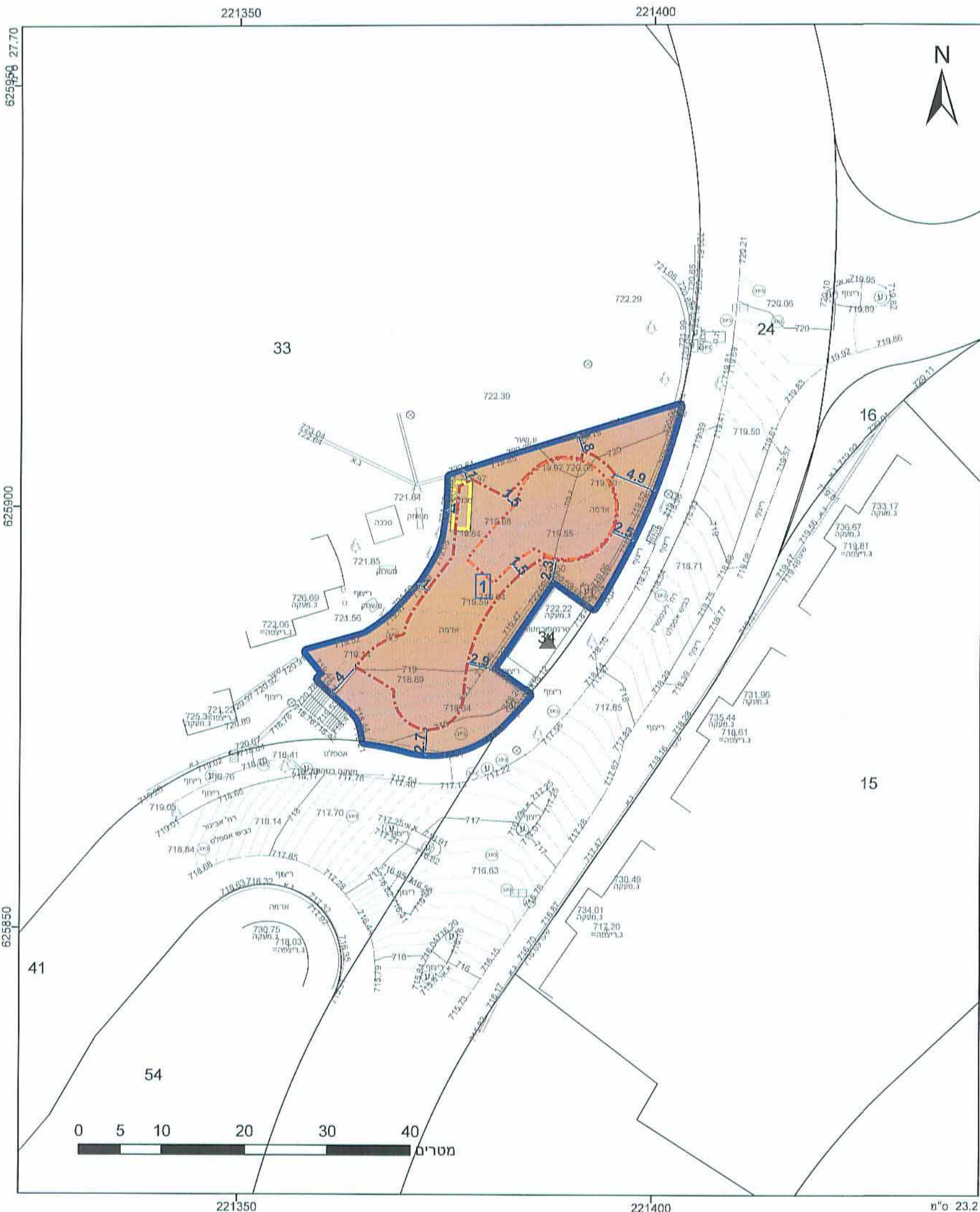

מקרא

תח. שטח ומספרו: 1
 מספר הידרו: 4
 קו בנין: 2
 קו בנין עילי: 3

גבול התכנית: 1
 גוש: 1234
 מספרו: 5
 גבול חלקה: 5
 מספרה: 5

מבנים ומוסדות ציבור: ■
 מבנה להריסה: ■
 קו-בנין: ---
 קו בנין עילי: ---
 מידות: ---

התנהלת לבג"ד ת"ת
 ירושלים

אדריכל סרגי אנול
 ע.מ. מס' 310343512
 טלפקס 02-5401853
 www.totaldeZign.com

חוק התכנון והבנייה, התשכ"ה - 1965
תכנית מתאר מקומית

מס' 101-0086819
תוספת קומות מעל בית
כנסת מאושר בשכונת חומת
שמואל, ירושלים

תשריט מצב מוצע גיליון 1 מתוך 1

מחוז	ירושלים
מרחב תכנון מקומי	ירושלים
רשות מקומית	ירושלים
ישוב	ירושלים
תכנית בסמכות	מחוזית
איחוד וחלוקה	ללא איחוד וחלוקה
היתרים או הרשאות	תכנית שמטרתה ניתן להוציא היתרים או הרשאות
מונה תדפיס התשריט	22
מועד הפקדה	30/09/2014
מהדורה	1
שלב	חילוי תנאים למתן חוקה
שטח התכנית	0.775 דונם קנה מידה 1:500

שמות וחתימות*

תכנית	רשות מקומית, מחלקת מבני דת עיריית ירושלים
עורך ראשי	סרגיי אנול חתימה
יום	רשות מקומית, מחלקת מבני דת עיריית ירושלים חתימה

אישורים

התנהלת לבג"ד ת"ת ירושלים

בעלי עיני בקרקע*

בתעלות רשות מקומית	מחלקת כבסי עיריית ירושלים חתימה
--------------------	---------------------------------

עיריית ירושלים

הסמכות על נכסי העירייה מאשרת:
 התימתנו על התכנית הזו כבעלי שטחים
 זזו וזכויות בשטחים בתחום התכנית (מלבד)
 חוק התכנון והבניה, התשכ"ה - 1965
משדרי הפנים - מחוז ירושלים
 הוועדה המחוזית החליטה ביום: 16.11.14
לאשר את התכנית

התכנית לא נקבעה טעונה אישור השר
 התכנית נקבעה טעונה אישור השר

תאריך: 16.11.14
 יו"ר הוועדה המחוזית

טבלת גושים וחלקות*

מספר גוש	מספר חלקה	מספר חלקות
29935	כל הגוש חלק	33

הריני מצהיר בואת כי המפה הטופוגרפית/המצבית המהווה רקע לתכנית זו, נערכה על ידי ביום 21.03.12 והיא הוכנה לפי הוראות טהל מאב"ת ובהתאם להוראות החוק ולתקנות המורדים שבתוקף. דיוק הקו הכחול והקו הירוק מידרה אמליטית מלאה ברמת תצ"ר

502 מספר רישון תאריך: 2/12/13
 אלמטר ראובן חתימה: 2/12/13

תרשים התמצאות 1:3000

שנת צילום אוויר: 2012/3013
 ברמת וערכית 02.2012