

מצב מאושר קני"מ 1:250

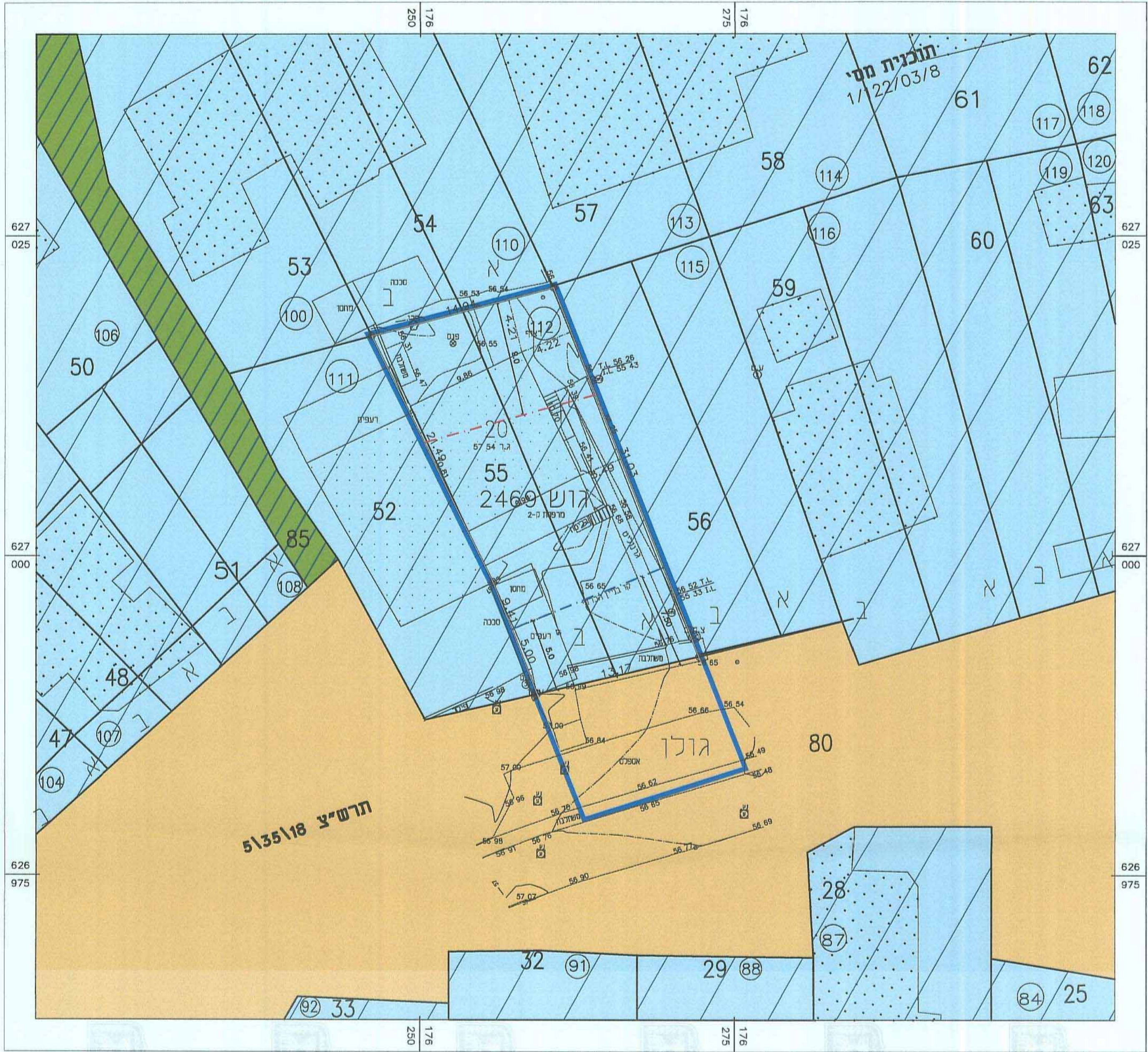

# מצב מאושר

## נספח לתכנית מס' 617-0196899

גוש 2469 חלקה 55

**קרית מלאכי**

ועדה מקומית קרית מלאכי  
 הפקדת תכנית מס' 617-0196899  
 תאריך המקומית החליטה להפקיד את התכנית  
 בשיעור מס' 2015.01 ביום 31/03/2014

ועדה מקומית קרית מלאכי  
 אישור תכנית מס' 617-0196899  
 תאריך המקומית החליטה לאשר את התכנית  
 בשיעור מס' 2015.01 ביום 13/01/2015

גליון 1 מתוך 1

<p>ועדה המקומית לתכנון ולבניה                  קרית מלאכי                  חוק התכנון והבניה תשכ"ה 1965                  מספר פורסמה 617-0196899                  תאריך פרסומה 26/04/2015                  בילקוט הפרסומים מס' 7024                  עמ' 4864</p>	<p>רקע</p>
<p>ועדה המקומית לתכנון ולבניה                  קרית מלאכי                  חוק התכנון והבניה תשכ"ה 1965                  תכנית מספר 617-0196899                  פורסמה בילקוט הפרסומים מס' 7801                  מיום 31/03/2014 עמ' 7801</p>	<p>תיאור</p>

15/12/2014	תאריך עריכת הנספח
1:250	קנ"מ
קנ"מ	תרשימים נוספים
	שם תרשים
	שם תרשים
	שם תרשים

שמות וזחתימות:	
שם: אדרי בורדמן מיכאל	עורך הנספח
תאריך: א.מ.מהנדסים	

**מקרא מצב מאושר**

2469 גוש	מס' גוש		גבול התכנית
(112)	מס' מגרש		קו בנין
55	מס' וגבול חלקה		קו בנין הכרזי
	יעודי קרקע מחוץ לגבולות התכנית		אזור מגורים ב' מיוחד
	מעבר ציבורי להולכי רגל		דרך קיימת או מאושרת
			מבנה קיים