

תכנית חס' 13443

מתחם מגורים-חניה אלוני, שכונת ארונה
תכנית מתאר מקומית

תשריט

איחוד וחלוקה	טכנות ראשית	אופי התכנית
מכירת שטחי מחנה לרובי ארונים או רשות המגורים בכי חיים ומגרת	ועדה מזורזת	מכירת שטחי מחנה לרובי ארונים או רשות המגורים בכי חיים ומגרת

מחוז: ירושלים
מרחב תכנון מקומי: ירושלים
רשות מקומית: ירושלים
שטח התכנית: 28.997 דונם
קנה מידה: 1:1,250

1:1,250
מספר תוכנית: 13443
תאריך: 12.01.2016

גושים וחלקות בתכנית:

גוש	שטח הגוש	חלקות בשטח	חלקי חלוקה
30136	מוסדר	46	-
30300	מוסדר	6	-
מוסדר			

חומות מוסד התכנון:

--	--	--	--

שלב: מתן תוקף מהדורה: 09 תאריך: 12.01.2016

שמות וחזיתות:

שם	חזית	מספר	טלפון
יוזם התכנית	רשות מקומית ירושלים	רח' יפ' 216, ירושלים	02-5318878
מגיש התכנית	רשות מקומית ירושלים	רח' יפ' 216, ירושלים	02-5318878
בעל הזכויות	רשות מקומית ירושלים	רח' יפ' 216, ירושלים	02-5318878
בעל הפרק	עדיין ירושלים	רח' יפ' 216, ירושלים	02-6296453
עורך התכנית	יעקב עז	רח' יפ' 216, ירושלים	03-5187766
מוסדר	נציג נש"מ 88, ירושלים	רח' יפ' 216, ירושלים	02-6522296

עיריית ירושלים
רשות מקומית ירושלים

תרשים סביבה 1:10,000

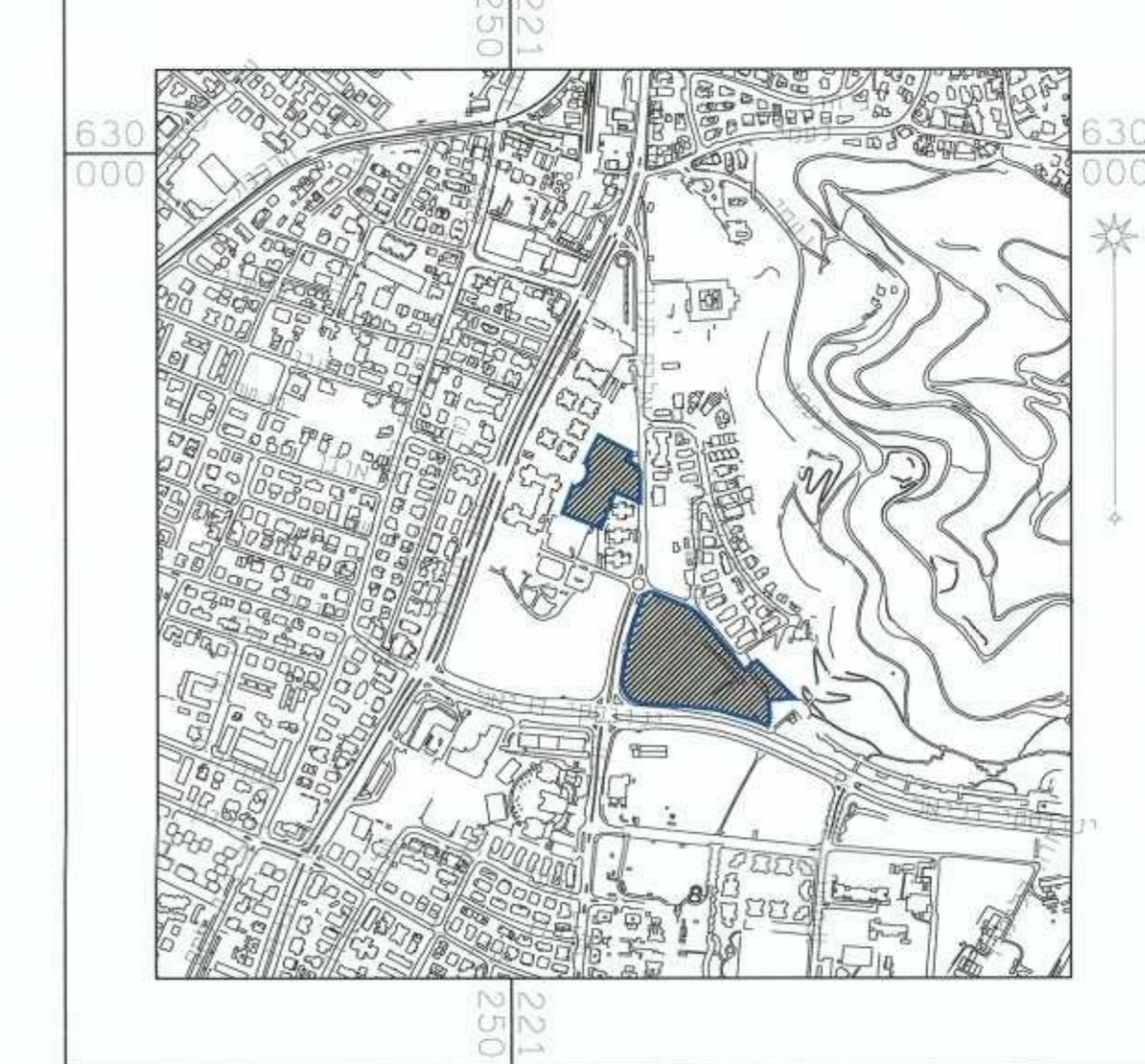

מקרא מצב מאושר 1:1250

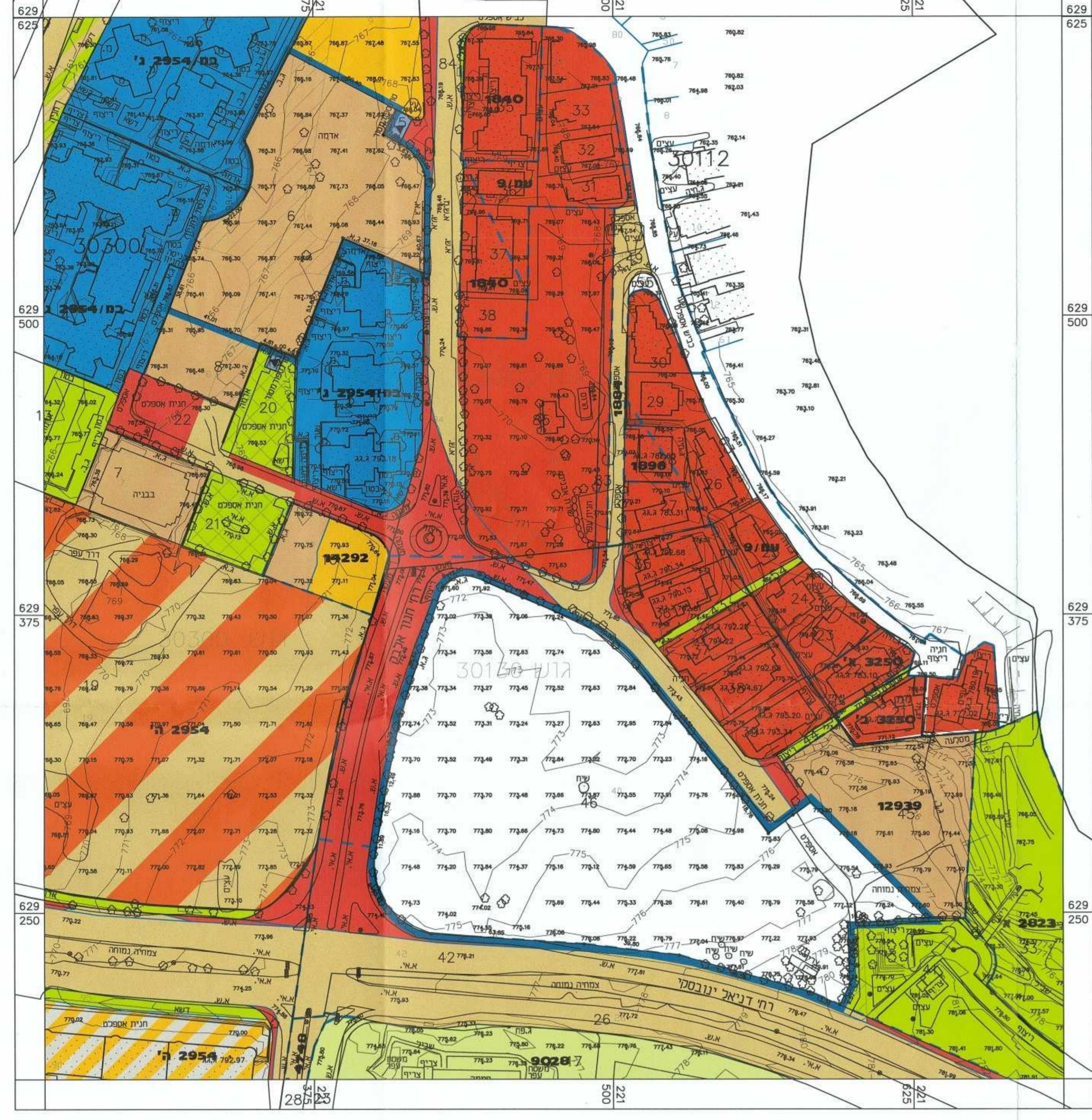

- גבול תכנית
- גבול תוכנית מאושרת ומספרה
- גבול גוש ומספרה
- גבול חלקה ומספרה
- גבול תא שטח ומספרו
- מגורים 1
- מגורים 2
- מכנה ציבור
- מוסד
- מלואות
- דרך מוצעת
- דרך קיימת
- שטח ציבורי פתוח
- תחנה מגנת
- מתקן דיפולטי
- שימוש משולב - מסחר או מוסד
- מתקנים הדדסים
- דרך לכביול
- שכיל גישה עם דקה הגאה לכביול
- שטח שהוראה התכנית אין חלח עליו למסע הראות איחוד וחלוקה מחדש

תרשים סביבה קרובה 1:2,500

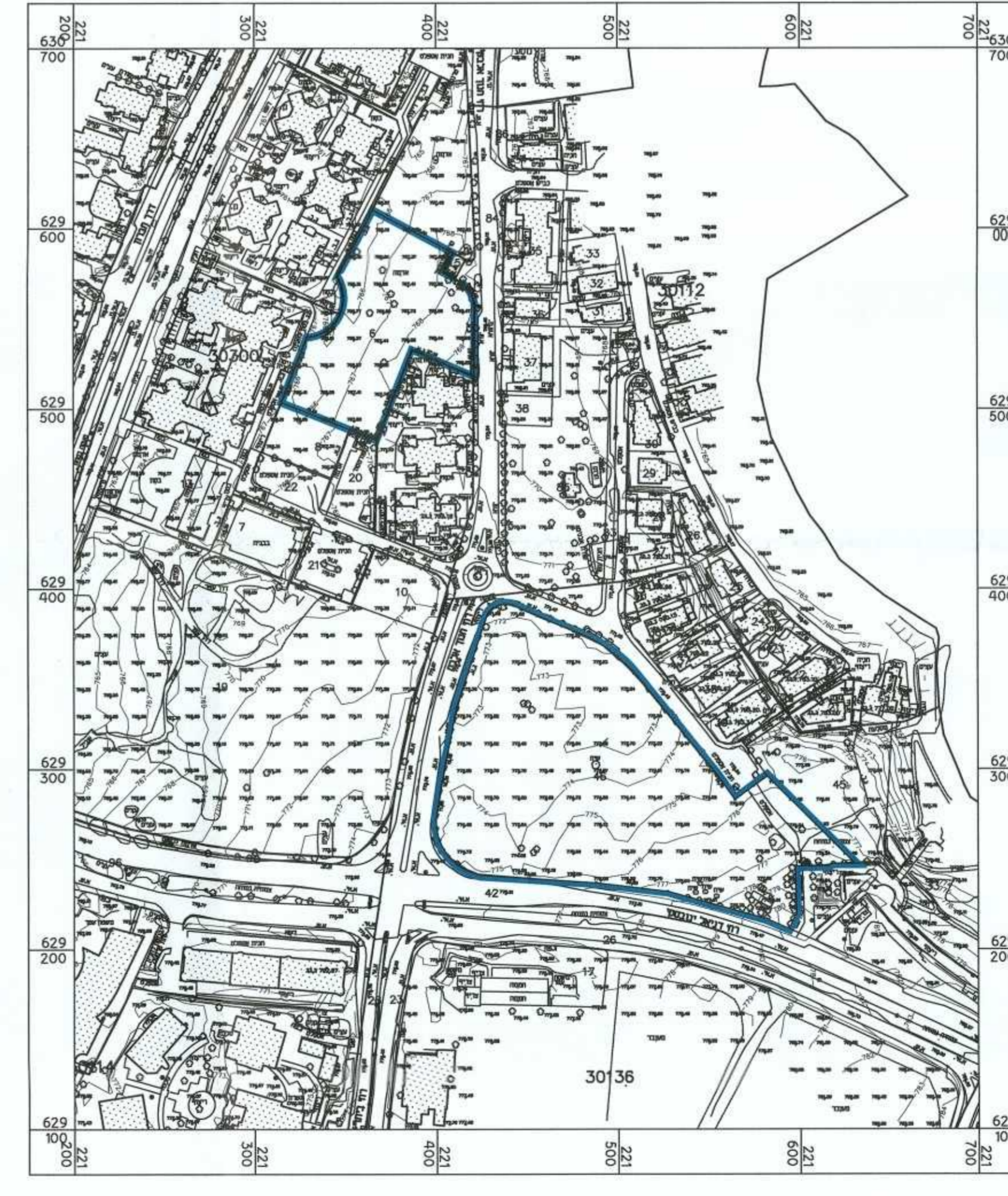

מקרא מצב מוצע 1:1250

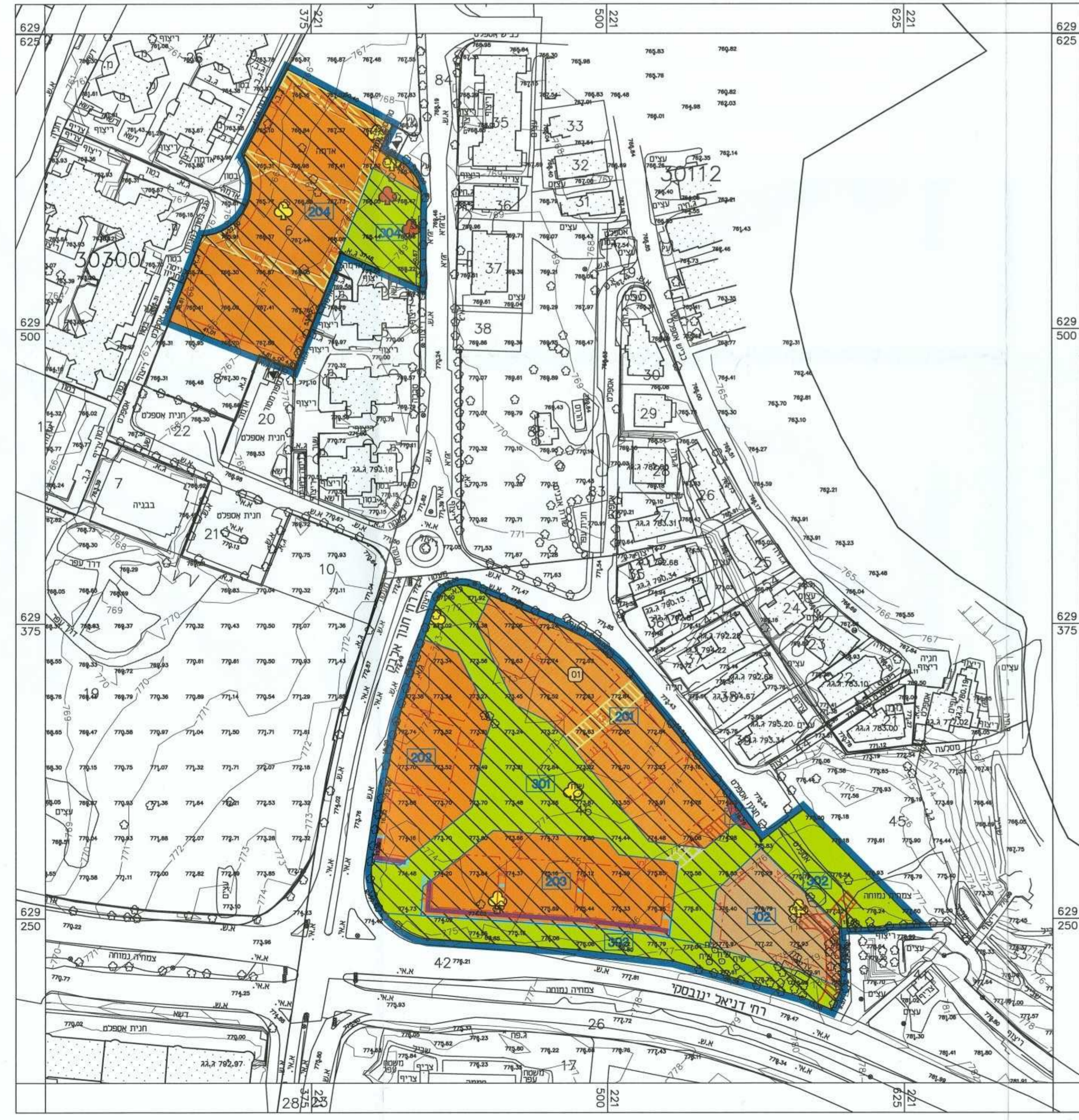

- גבול תכנית
- גבול גוש ומספרו
- גבול חלקה ומספרה
- גבול תא שטח ומספרו
- חזית מסחרית
- קו בנין
- קו בנין למסחר
- קו בנין תחתי (תת-קרקעי)
- מגורים ג'
- מבנים ומסדות ציבור
- שטח ציבורי פתוח
- דרך מוצעת
- שטח לאיחוד וחלוקה חדשה
- דקה רגאל למערב ברכ
- דקה רגאל למערב רגל
- מנהרה/מסבר תחתי
- עץ לשמור
- עץ לעקירה
- מבני חנוך