## מקרא

- מגורים ומבנים ומוסדות ציבור
- דרך מאושרת
- קו-בנין
- קו בנין תחתי/תת קרקעי
- להריסה
- מידות

## מקרא מפת מדידה

מקרא

- מבנה
- צריף/סככה/חממה
- אספלט
- אבן שפה
- דרך עפר
- גדר חיץ / רשת
- גדר אבן/בלוק
- גדר אבן סיד אבן/ גדר/ בטון
- שפת אדי
- מדרון עליון/ שפוע סבבי
- עץ
- נמודה גובה אופיינית
- קו גובה משני (0.5, 0.5 מ')
- קו גובה ראשי (5.0, 5.0, 10 מ')
- שוחת ביקורת כבלית
- עמוד כללי
- ארון כללי
- עמוד תאורה
- עמוד תשדורת
- ע. חשמל עץ
- ע. חשמל בטון
- ע. חשמל תעלה
- ע.חשמל זרות
- שוחתי גוב מים
- שוחת ביוב
- שוחת ניקוז
- גוב חמשורת

## תרשים התמצאות - קנ"מ 1:6000

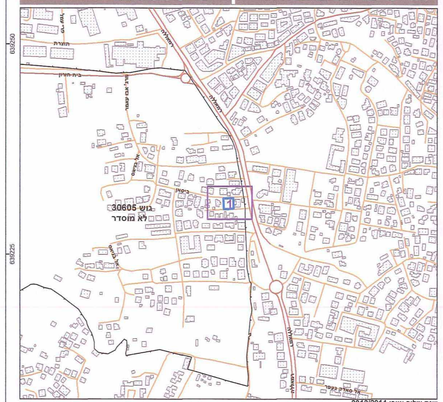


## תרשים סביבה - קנ"מ 1:1500

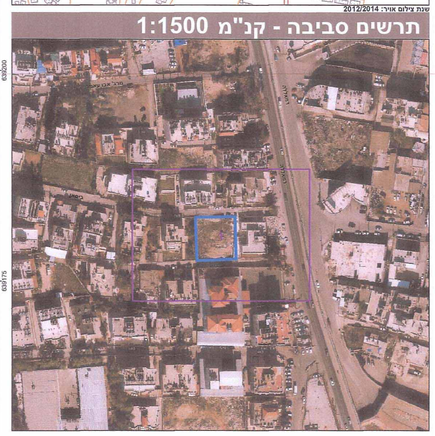

חוק התכנון והבנייה, התשכ"ה - 1965

תכנית מתאר מקומית

# מס' 101-0165530

# הקמת בניין חדש בשכ' בית חנינה- ירושלים.

| תשריט מצב מוצע | גיליון 1 מתוך 1 |
|---|---|
| מחוז | ירושלים |
| מרחב תכנון מקומי | ירושלים |
| רשות מקומית | ירושלים |
| ישוב | ירושלים |
| תכנית בסמכות | מחוזית |
| איחוד וחלוקה | ללא איחוד וחלוקה |
| היתרים או הרשאות | תכנית שמכוחה ניתן להוציא היתרים או הרשאות |
| מונה תדפיס התשריט | 10 |
| מועד הפקה | 15/08/2015 11:50 |
| שלב | מהדורה 1 (מילוי תנאים למתן תוקף) |
| שטח התכנית | 0.848 דונם — קנה מידה 1:250 |

## אישורים

## שמות וחתימות*

| | | |
|---|---|---|
| מגיש התכנית | יוסף נבלסי<br>תאגיד: | חתימה: |
| עורך ראשי | ישראל חיימן<br>תאגיד: חץ אדריכלים | חתימה: |

## בעלי ענין בקרקע*

| | | |
|---|---|---|
| בעלים | יוסף נבלסי<br>תאגיד: | חתימה: |

* כמפורט בהוראות / הודעה

## טבלת גושים וחלקות*

| מספר גוש | חלק/ כל הגוש | מספרי חלקות בשלמות | מספרי חלקות בחלקיות |
|---|---|---|---|
| 30605 | חלק | 148 | |

* לפירוט נוסף יש לפנות להוראות התכנית

הריני מצהיר בזאת כי המפה הטופוגרפית/המצבית המהווה רקע לתכנית זו, נערכה על ידי ביום 18.12.2014 והיא הוכנה לפי הוראות נוהל מבא"ת ובהתאם להוראות החוק ולתקנות המודדים שבתוקף. דיוק הקו הכחול והקרקעות מדידה אנליטית מלאה ברמת תצ"ר

| שם המודד | מספר רשיון | חתימה | תאריך |
|---|---|---|---|
| אשרף חאג' יחיא | 1058 | | 9/9/2015 |