



**מקרא**

תא שטח ומספרו	1	גבול התכנית	גוש 1234
מספר הדרך	2	גבול גוש ומספרו	5
קווי בנין	3	גבול חלקה ומספרה	
דרכי תחבורה	4		

- דרך מאושרת
- מגורים ג
- קו בנין עילי
- חזית מסחרית
- להריסה
- עץ/עצים לשימור

**אישורים**

ועדה מקומית ירושלים  
 אישור תכנית מס' 101-0230565  
 תועדה תסקומית חלוקה לאשר את התכנית  
 בישיבה מס' 311/16  
 מתאריך 18/10/15

אלנישה, מדידות, מיקוי אבן

הנדסה אורחמה וציון  
 18/10/15  
 985  
 מספר רישון תאריך

שם המודד חתימה

חוק התכנון והבנייה, התשכ"ה - 1965  
 תכנית מתאר מקומית

**מס' 101-0230565**  
**תוספת 2 יח"ד ברח' דובר**  
**שלום 2, בשכונת רוממה,**  
**ירושלים.**

<b>תשריט מצב מוצע</b>	
מחוז	ירושלים
מרחב תכנון מקומי	ירושלים
רשות מקומית	ירושלים
ישוב	ירושלים
תכנית בסמכות	מקומית
איחוד וחלוקה	ללא איחוד וחלוקה
היתרים או הרשאות	תכנית שמכונה ניתן להוציא היתרים או הרשאות
מונה תדפיס התשריט	8
מועד הפקה	25/01/2016
מהדורה	1
שלב	מילוי תנאים למתן תוקף
שטח התכנית	1.401 דונם
קנה מידה	1:250

**שמות\***  
 מנהל תכנית: *[Signature]*  
 עורך ראשי: *[Signature]*  
 מ.ר. 00101729  
 31/1/16

1014511-11

שטח: בינום  
 תאריך: *[Signature]*  
 אורח שטח: *[Signature]*  
 תאריך: *[Signature]*

**בעלי ענין בקרקע\***

בעלים	חנה אסתר אדל תאריך:
בעלים	נחמה אדל תאריך:
בעלים	חיה בילה אייזנברג תאריך:
בעלים	יעקב יעקב אייזנברג תאריך:
בעלים	מרדכי אלביום תאריך:
בעלים	רוזה שושנה אלביום תאריך:

**טבלת גושים וחלקות\***

מספר גוש	חלק/ כל הגוש	מספר חלקות בשלמותן	מספר חלקות בחלקיותן
30299	חלק	26	

\* הרשימה המלאה מפורטת בהוראות התכנית / בהודעה שפורסמה בעיתונות וברשומות

**תרשים התמצאות 1:1500**

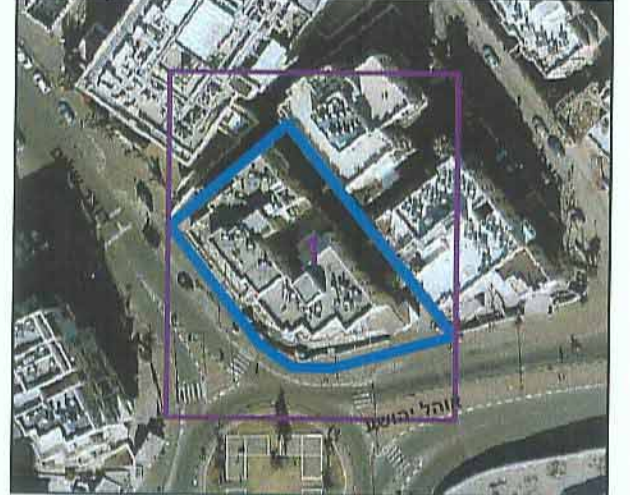

שנת צילום אוויר: 2012/2014  
 גרסה מעורבת 02.2012