1014521-M

מקרא

גבול התכנית	תא שטח ומספרו
גבול גוש ומספרו 1234	מספר הדרך
גבול חלקה ומספרה 5	קווי בנין
	רוחב הדרך

- מגורים ומסחר
- דרך מאושרת
- קו-בנין
- קו בנין עילי
- מידות
- עץ/עצים לעקירה
- מבנה לשימור

מינהל התכנון
הועדה המחוזית - מחוז ירושלים
- 2 -02- 2016
נ ת ק ב ל

אישורים

מינהל התכנון - מחוז ירושלים
חוק התכנון והבנייה, תשכ"ה - 1965
אישור תכנית מס'
הועדה המחוזית לתכנון ולבניה החליטה
ביום 8.4.16 לאשר את התכנית
☒ התכנית לא נקבעה טעונה אישור שר
☐ התכנית נקבעה טעונה אישור שר
מנהל מינהל התכנון יו"ר הועדה המחוזית

הריני מצהיר בזאת כי המפה הטופוגרפית/המצבית המהווה רקע לתכנית זו, נערכה על ידי ביום 02/12/2011 והיא הוכנה לפי הוראות נהל מבא"ת ובהתאם להוראות החוק ולתקנות המודדים שבתוקף. דיוק הקו הכחול והקדסטר: מדידה גרפית

מ. שוורץ	1048
שם המודד	מספר רשיון
	26/01/2016
חתימה	תאריך

חוק התכנון והבנייה, התשכ"ה - 1965
תכנית מתאר מקומית

מס' 101-0117879

דורות ראשונים 7, ירושלים

תשריט מצב מוצע		גיליון 1 מתוך 1
מחוז	ירושלים	
מרחב תכנון מקומי	ירושלים	
רשות מקומית	ירושלים	
ישוב	ירושלים	
תכנית בסמכות	מחוזית	
איחוד וחלוקה	ללא איחוד וחלוקה	
היתרים או הרשאות	תכנית שמכוחה ניתן להוציא היתרים או הרשאות	
מונה תדפיס התשריט	16	
מועד הפקה	11/11/2015	07:48
מהדורה	1	
שלב	מילוי תנאים להפקדה	
שטח התכנית	0.138 דונם	קנה מידה 1:250

שמות וחתימות*

מגיש תכנית	גדליה גינזבורג תאגיד:	חתימה:
עורך ראשי	אהוד כהן תאגיד:	

אדר' אהוד כהן
ת.ד. 53046
תל אביב 61530

בעלי ענין בקרקע*

בבעלות רשות מקומית	תאגיד: עירית ירושלים	חתימה:
בעלים	גדליה גינזבורג תאגיד:	חתימה:

טבלת גושים וחלקות*

מספר גוש	חלק/ כל הגוש	מספרי חלקות בשלמותן	מספרי חלקות בחלקיותן
30049	חלק	165	234

* כמפורט בהוראות / הודעה

תרשים התמצאות 1:1500

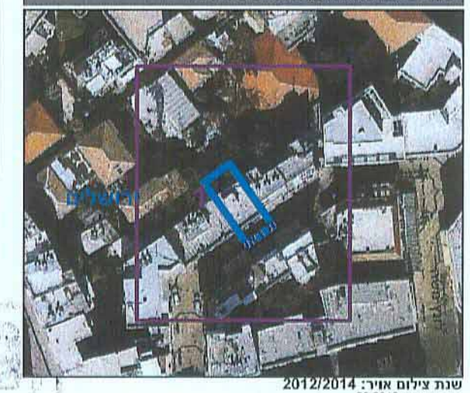

שנת צילום אויר: 2012/2014
גרסת מערכת 02.2012