

מס' תכנית  
101-0154658  
תאריך  
21.9.2015

חוק התכנון והבנייה, התשכ"ח - 1965  
**תכנית מתאר מקומית**

**מס' 101-0154658**  
תוספת יחיד והרחבת יחיד ברזי' החידא 17  
בית וגן, ירושלים

**תשריט מצב מאושר** גליון 1 מתוך 1

מחוז	ירושלים
מרחב תכנון מקומי	ירושלים
רשות מקומית	ירושלים
ישוב	ירושלים
תאריך	21.9.2015

תכנית בסמכות	מחוזית
איחוד וחלוקה	ללא איחוד וחלוקה
היתרים או הרשאות	לצד פסגות ועל נחלים הימים או הימים
שם התכנית	731 מ"ר

מבלת גושים וחלוקה:		
מספר גוש	כל הגושים	30166
מספר חלקות	בשטחן	121

מצב מאושר	קני"מ 1:250
שם תרשים 1	-
תרשים נוסף	-
תרשים נוסף	-
שמות והתימות:	
עורך	מס' אדוארד איסט
תנספוז	תאריך:
גרס	מס' תאריך:
מאושר	תאריך:

חוק התכנון והבנייה, התשכ"ח - 1965  
חוק הרחבת היחידים - חוק ירושלים  
חוקי התכנון והבנייה  
משרד התכנון והבנייה

מספר התכנית  
893/14 J.A.  
1  
1 - מידות ובהן תוכנית המאשר  
2 - מידות נכדו ברזי' ארבעת  
3 - מידות ארבעת מלא ברזי' תצל  
1. המידות והפירוט  
היו מוצגים בלוח כי מידות תוספת הפועלת/ת  
התכנית והפירוט של התכנית זו. על כן על ידי  
יום  
11.08.2014  
ורחב הנהגה לפי הוראת נוכח בתיאור ובתיאור  
לדורות תוספת והתכנית המורידים שבוטלו.  
שם המורה  
מס' רישום  
1048  
מס' תכנית  
מס' תאריך

# מצב מאושר

קני"מ 1:250

מקרא מצב מאושר:

- גבול תכנית
- מספר תכנית מסומנת 1042
- דרך טיפח או מאשרת
- אזור מגורים 1
- אזור מגורים 3
- אזור מגורים מיוחד
- נסח לבנין ציבורי
- שטח קרקעית רגל
- קו בנין מאושר
- בנין טיפח
- מספר גוש 30649
- גבול תכנית 73
- מספר התנה 2
- מס' תא שטח 21
- מספר מרחש חדש 45, 54, 18.5
- מספר דרך 5
- קו בנין 4
- רוחב הדרך 18.5
- תחתית סומפוסטריה 5

מחוז : ירושלים  
נפה : ירושלים  
המקום : בית וגן  
גוש : 30166  
חלקה : 121  
הוכן עבור בעלים  
השטח 735 מ"ר

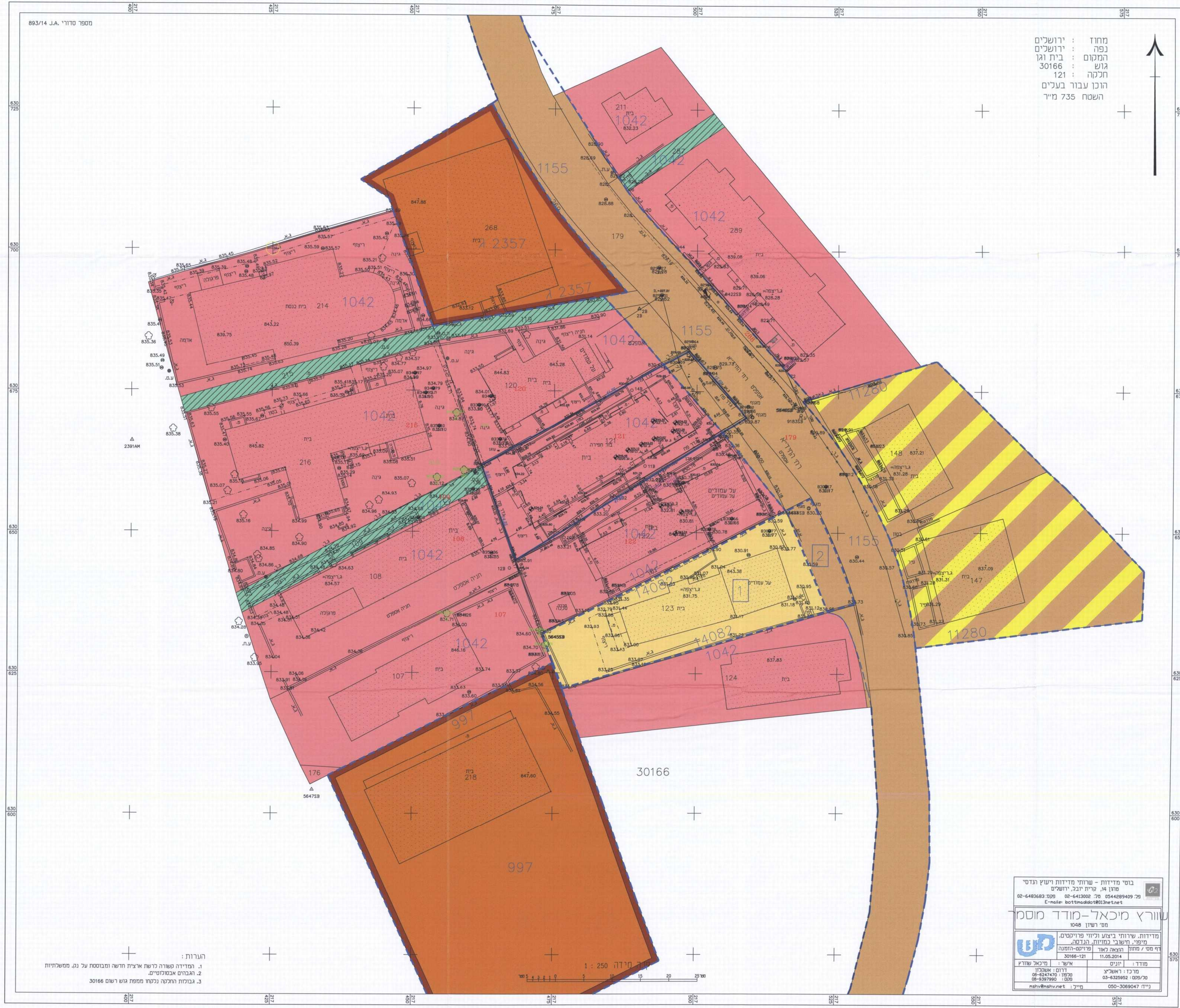
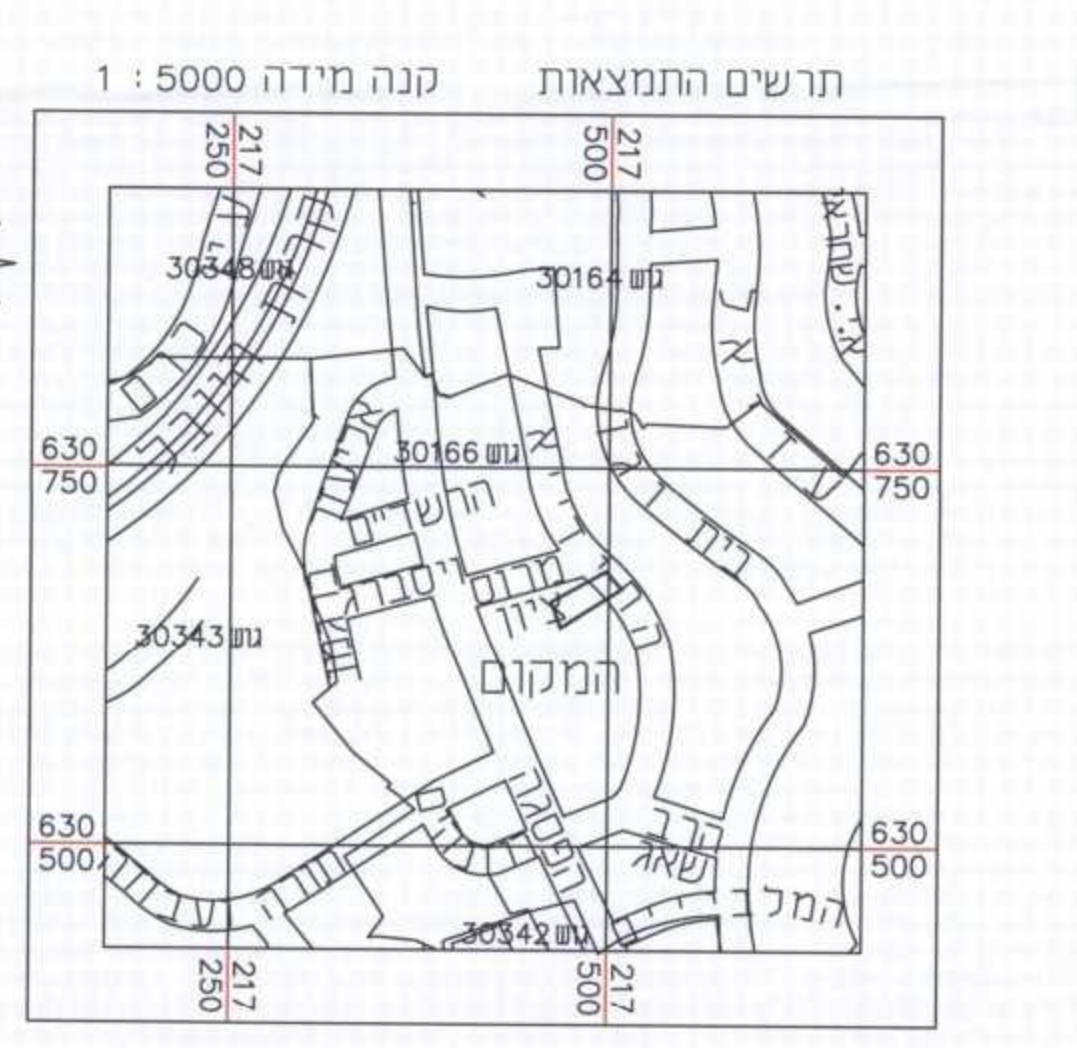

בני מדינות - שירותי מדינות ישראליים  
מס' 1048  
שם: שוורץ מיכאל-מודד מסמך  
מס' 1048  
מדינות: שירותי ביטוח ופיקוח פרינסיפלים  
תפקיד: מודד ומתכנן תכנון  
רח' מס' 1048, תל אביב, ישראל  
טל: 03-5237922  
פקס: 03-5237922  
e-mail: shoritz@shoritz.com

הערות:  
1. המידות משולבות לרשם ארצית חדשה ומבוססת על גבול משולבות  
2. גבולות ארבעת חלקות  
3. גבולות חלקה נכדו משפת גוש רשם 30166