

מקרא

- דרך מאושרת
- מגורים ג
- קו-בנין
- קו בנין תחתית/תת קרקעי
- להריסה
- מידות

מקרא מפת מדידה

- מקרא
- מכנה
- צווי/סימנה/תחומה
- אספלט
- אבן שפה
- דרך עפר
- גדר חילוי רשת
- גדר אבוקסר
- גדר אבן סיר אבן גרו גרו בסו
- שפת אד"ר
- מדורן עריון שיפוע עמ"ר
- עץ
- גשר/גשר אויפנינג
- קו גובה משי"ר 0.5 מ"ר
- קו גובה ראשי (נפ. 2.5 מ"ר)

תרשים התמצאות - קנ"מ 1:6000

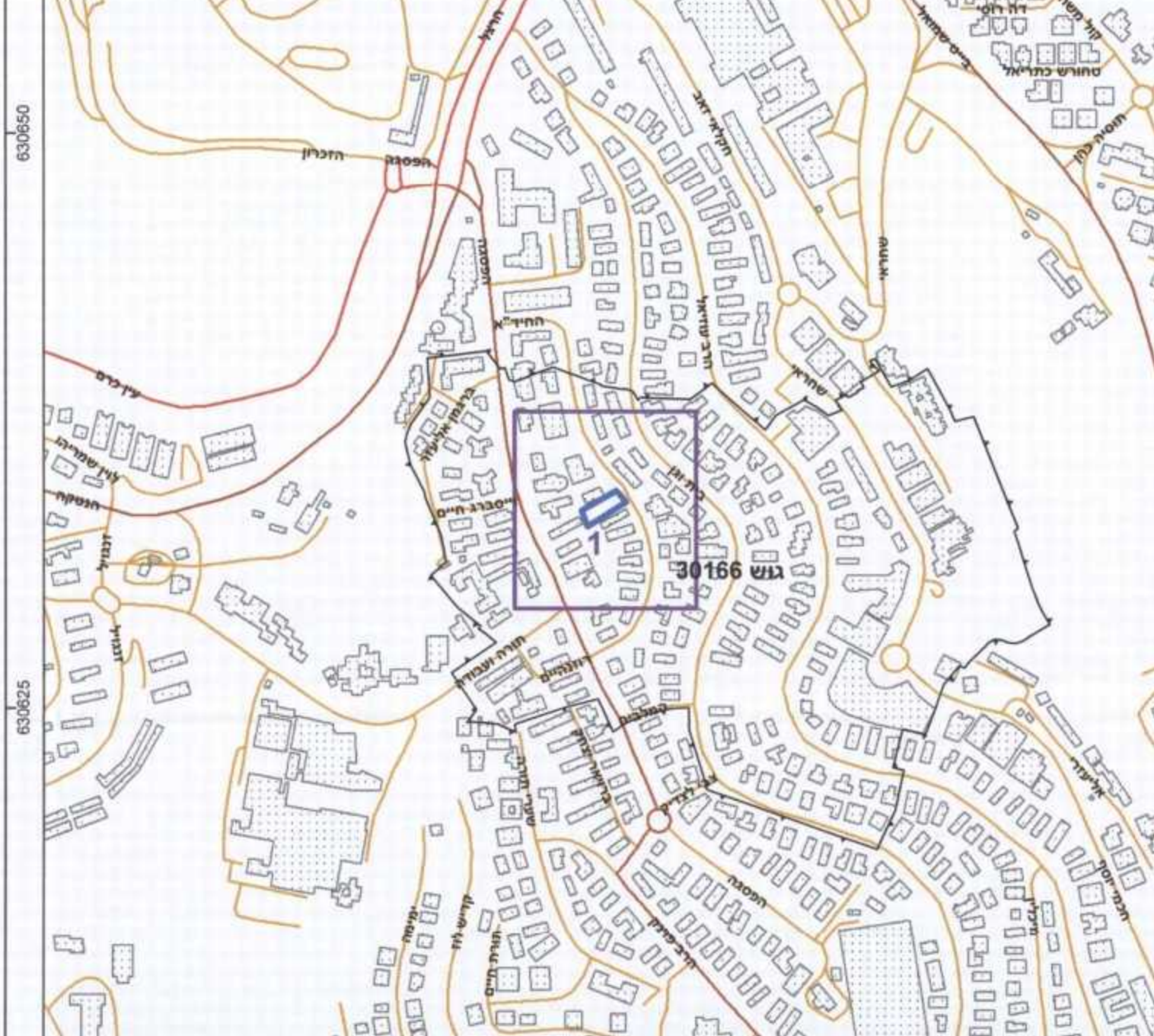

תרשים סביבה - קנ"מ 1:1500

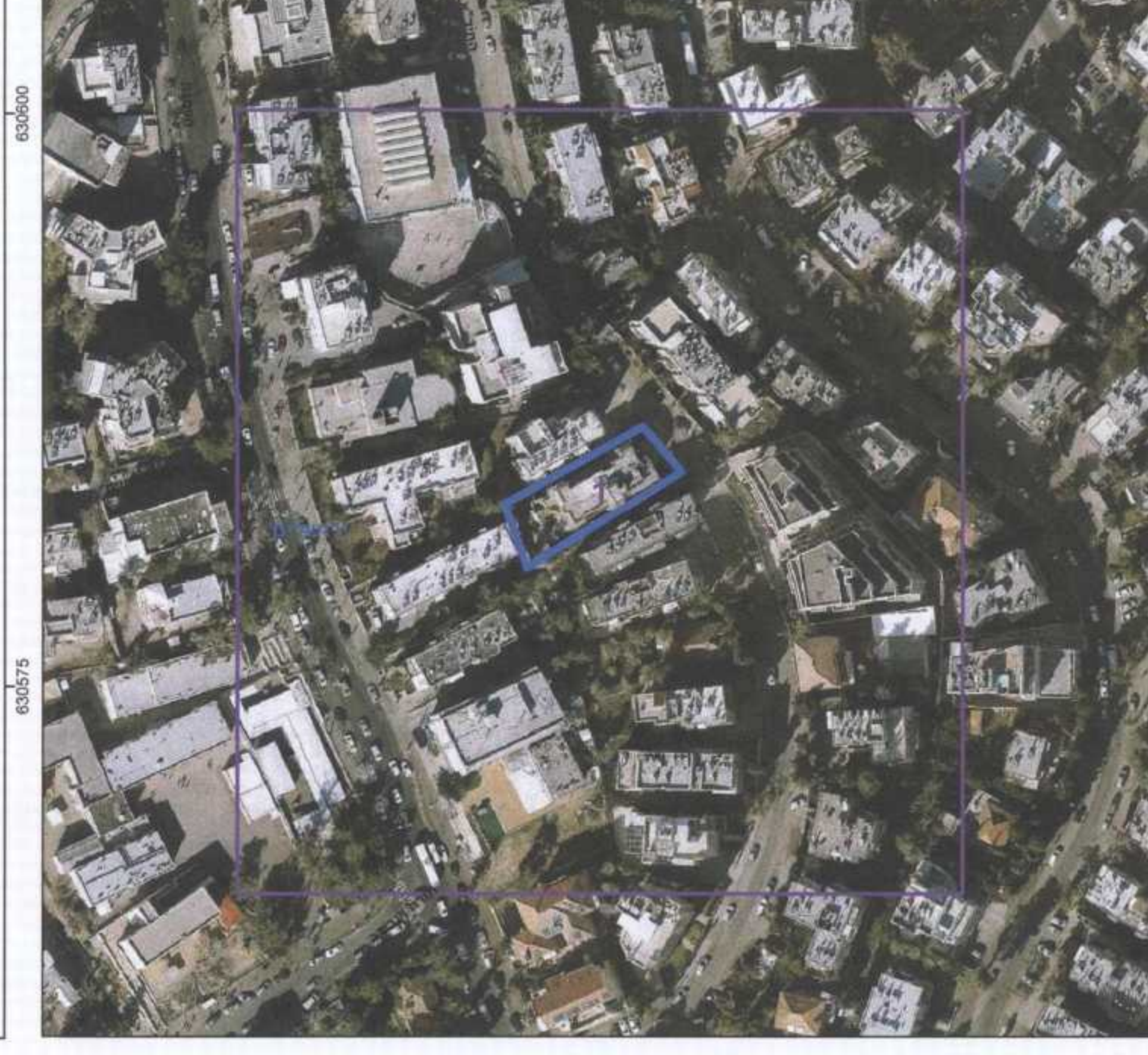

חוק התכנון והבנייה, התשכ"ה - 1965
תכנית מתאר מקומית

מס' 101-0154658 תוספת יח"ד והרחבות יח"ד ברח' החידא 17 בית וגן, ירושלים

תשריט מצב מוצע	
מחוז	ירושלים
מרחב תכנון מקומי	ירושלים
רשות מקומית	ירושלים
ישוב	ירושלים
תכנית בסמכות	מחוזית
איחוד וחלוקה	ללא איחוד וחלוקה
היתרים או הרשאות	תכנית שמכונה בתל להוציא היתרים או הרשאות
מונה תדפיס התשריט	13
מועד הפקדה	06/10/2015
שלב	17:16 מהדורה 1
שטח התכנית	0.735 דונם קנה מידה 1:250
אישורים	

שמות וחתימות*

מגיש התכנית	מכנה עטא מירון
עורך ראשי	תאגיד: אדוארד איימס
	תאגיד: אדוארד איימס

חוק התכנון והבנייה, התשכ"ה - 1965
חוק המגורים - סחוז ירושלים
מועצה מקומית ירושלים
04-4112424
www.dominus.com

התכנית לא תוקבעה טענה אישור תשרי
התכנית נקבעה טענה אישור תשרי

בעלי ענין בקרקע*

בעלים	תאגיד
בעלים	נחום ברנרדליץ
בעלים	תאגיד: זאב דלץ
בעלים	תאגיד: יעל דלץ
בעלים	תאגיד: אהרון מולר
בעלים	תאגיד: מכנה עטא מירון
בעלים	תאגיד: יוסף שמואל נדל
בעלים	תאגיד: יעקב נדל
בעלים	תאגיד: אליסף פילץ
בעלים	תאגיד: יעל פילץ
בעלים	תאגיד: יעל פילץ
בעלים	תאגיד: באלאל קריז
בעלים	תאגיד: תאגיד

טבלת גושים וחלקות*

מספר גוש	חלק/כל הגוש	מספרי חלקות בשלמותן	מספרי חלקות בחלקיותן
30166	חלק	121	

* ליכוד מספרי שיש לפנות להוראות התכנית
הרינו מצהיר בזאת כי המפה הטופוגרפית/המבנית המהווה רקע לתכנית זו, ערכה על ידי ביום 11.05.2014 והיא הוכנה לפי הוראות נוהל מבאי"ת ובהתאם להוראות החוק ולתקנות המודדים שבתוקף דיוק הוקן הכחול והקדסטר.
מדידה גרפית

שם המודד: מ. שוורץ
מספר רישון: 1048
חתימה: [Signature]

שם התאריך: [Signature]