

חוק התכנון והבניה, התשכ"ה - 1965  
**תכנית מפורטת**  
**תכנית מס' 101-0072736**  
**שם התכנית**  
**תוספת 5 יח"ד לבנין מגורים שכי-בית חנינה**

**תשריט מצב מאושר**

מחוז	ירושלים
מרחב תכנון מקומי	ירושלים
רשות מקומית	ירושלים
ישוב	בית חנינה

**שטח התוכנית**

שטח התוכנית	0.897 דונם	קנה מידה	1:250
איחוד וחלוקה	סמכות ראשית	אופי התכנית	לא
הוראות לתכנון	לא	תלת מימד	לא
תאריך	13/01/2016	מילוי תנאים למתן תוקף	
שלב	מילוי תנאים למתן תוקף	מדהורה	

**גושים וחלקות בתכנית:**

גוש	סוג הגוש	חלקות בשלמותן	חלקי חלקות
30610	לא מוסדר	20	

**חותמות מוסד התכנון**

מנהל תכנון - מנחם יונתן	מנהל תכנון - מנחם יונתן
מנהל תכנון - מנחם יונתן	מנהל תכנון - מנחם יונתן

**שמות ודתימות:**

מגיש התכנית	שם: מנחם יונתן, מס' ז"א: 111, ת.ד: 5088888, טל: 052-4087872
היום בפועל	שם: מנחם יונתן, מס' ז"א: 111, ת.ד: 5088888, טל: 052-4087872
בעל עניין בקרקע	שם: מנחם יונתן, מס' ז"א: 111, ת.ד: 5088888, טל: 052-4087872
עורך התכנית	שם: מנחם יונתן, מס' ז"א: 111, ת.ד: 5088888, טל: 052-4087872
מועד	שם: מנחם יונתן, מס' ז"א: 111, ת.ד: 5088888, טל: 052-4087872

הצהרת מוסד התכנון: הוסדה תכנית זו בהתאם לתקנות התכנון והבניה, התשכ"ה - 1965, ובהתאם לתקנות התכנון והבניה (תוספת 5 יח"ד לבנין מגורים שכי-בית חנינה), התש"פ - 2020. המוסד התכנוני אינו אחראי על אופי התכנית או על אופן ביצועה.

תאריך: 14/1/2016



- מקרא מצב מאושר**
- גבול תכנית
  - גבול חכית מאושרת
  - דרך מאושרת
  - דרך לכביש
  - אזור מגורים 1 מיוחד
  - אזור מגורים 5 מיוחד
  - מעבר ציבורי לחולכי רגל
  - שטח לבנין ציבורי
  - כו בנין מאושר
  - גבול גוש
  - מספר תכנית מאושרת
  - מספר הדרך
  - קווי בנין
  - רוחב הדרך
  - מספר גוש
  - מספר חלקה
  - מגורים
  - גבול תחום מסדר ומספר



חידוש התמצאות כללית 1:10000

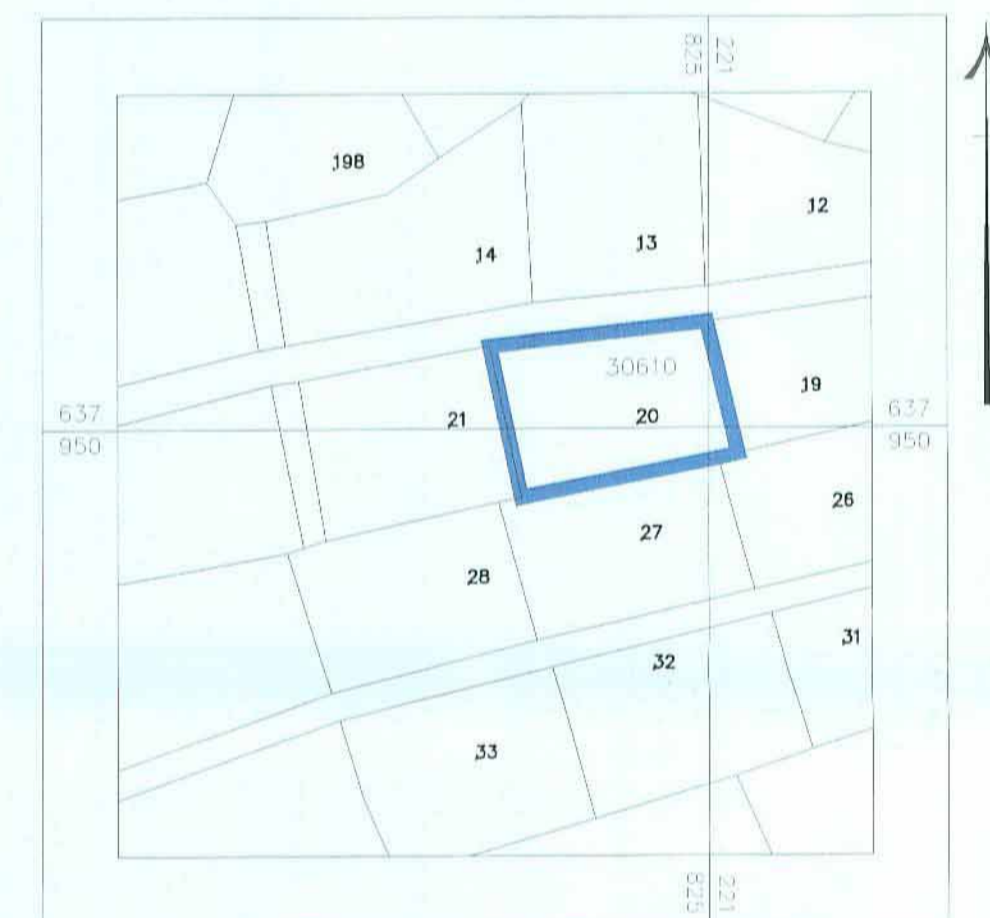

חידוש סביבה קרובה 1:250

**מצב מאושר**  
 קנ"מ 1:250