חוק התכנון והבנייה, התשכ"ה - 1965

תכנית מתאר מקומית

מס' 101-0075556

הרחבות יחידות דיור ברח' סולם יעקב 7 רמות, ירושלים

תשריט מצב מוצע	גיליון 1 מתוך 1
מחוז	ירושלים
מרחב תכנון מקומי	ירושלים
רשות מקומית	ירושלים
ישוב	ירושלים
תכנית בסמכות	מחוזית
איחוד וחלוקה	ללא איחוד וחלוקה
היתרים או הרשאות	תכנית שמכוחה ניתן להוציא היתרים או הרשאות
מונה תדפיס התשריט	12
מועד הפקה	12/01/2016 11:01
שלב	מילוי תנאים למתן תוקף — מהדורה 1
שטח התכנית	3.577 דונם — קנה מידה 1:250

אישורים

שמות וחתימות*

מגיש התכנית	אליעזר ויס תאגיד:	
עורך ראשי	נתמן כהן תאגיד:	נתמן כהן אדריכל מס' 30231340
יזם	אליעזר ויס תאגיד:	

בעלי ענין בקרקע*

חוכר	אסתר אבי צדק תאגיד:	אלי ויס
חוכר	שלום אבי צדק תאגיד:	
חוכר	גאולה אברהם תאגיד:	
חוכר	יאיר אברהם תאגיד:	
חוכר	חנה איזנברגר תאגיד:	
חוכר	משה איזנברגר תאגיד:	
חוכר	מרדכי איפרגן תאגיד:	
חוכר	רחמה איפרגן תאגיד:	
חוכר	חנן אמינוב תאגיד:	
חוכר	ציביה אמינוב תאגיד:	
חוכר	אברהם אניס תאגיד:	

טבלת גושים וחלקות*

מספר גוש	חלק/ כל הגוש	מספרי חלקות בשלמות	מספרי חלקות בחלקיותן
30716	חלק	15	

מקרא

- מגורים ג
- קו-בנין
- מידות
- עץ/עצים לשימור

תרשים התמצאות - קנ"מ 1:6000

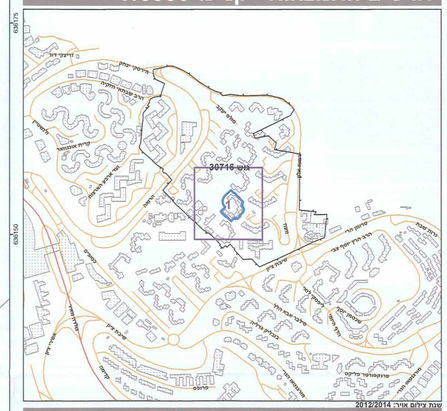

תרשים סביבה - קנ"מ 1:1500

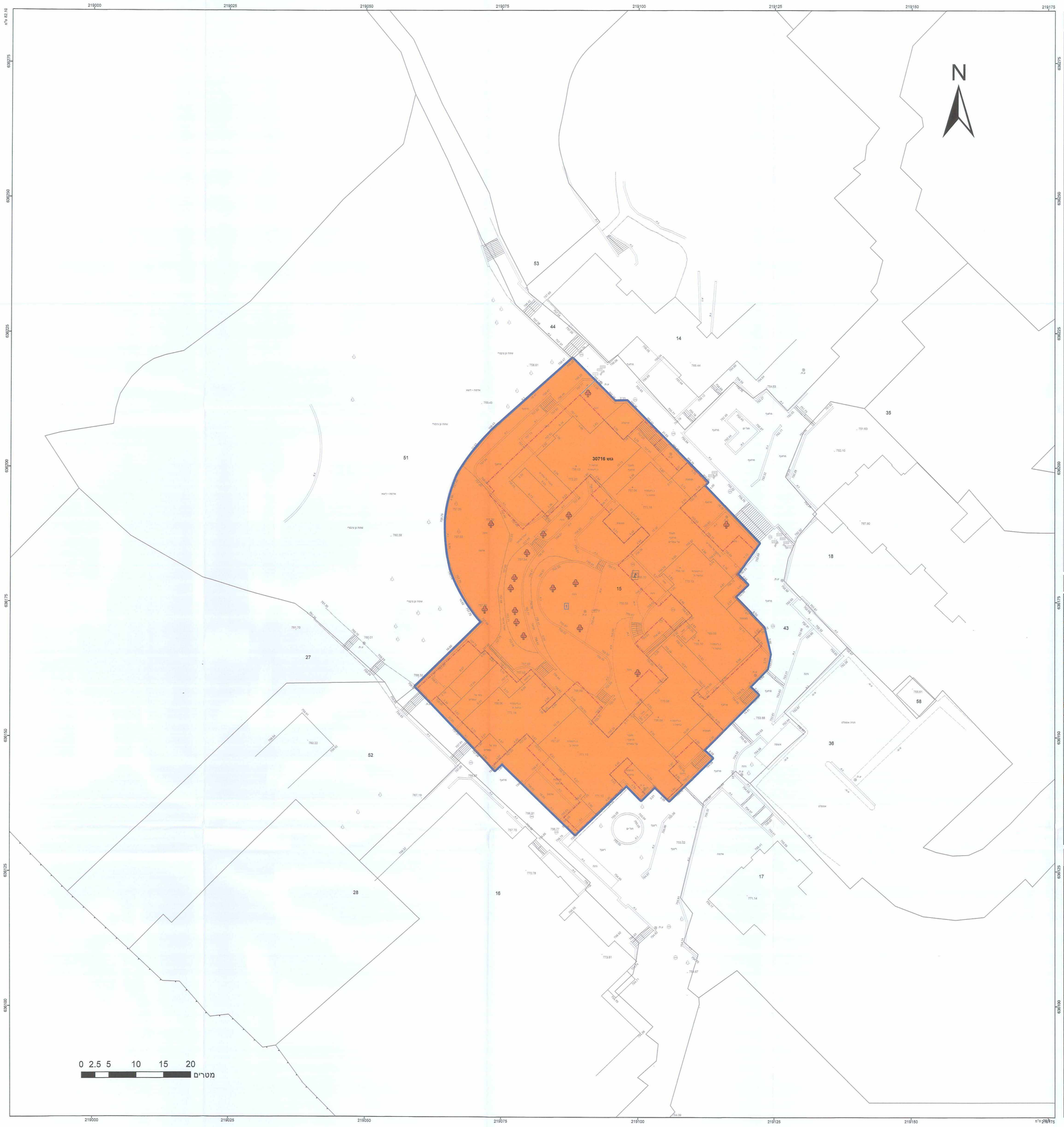

* הרשימה המלאה מפורטת בהוראות התכנית / בהודעה שפורסמה בעיתונות וברשומות

הריני מצהיר בזאת כי המפה הטופוגרפית/המצבית המהווה רקע לתכנית זו, נערכה על ידי ביום 30.04.15 והיא הוכנה לפי הוראות נוהל מבא"ת ובהתאם להוראות החוק ולתקנות המודדים שבתוקף. דיוק הקו הכחול והקדסטר: מדידה אנליטית מלאה ברמת תצ"ר

אברהם ארנטר	827		12.01.16
שם המודד	מספר רשיון	חתימה	תאריך

גרסת מערכת 02.2012

מינהל התכנון - נתוז ירושלים
חוק התכנון והבניה, תשכ"ה - 1965
מאושר תכנית מס':
המגלה הסכמה לתכנון ולבניה המליצה
ברום ___ לאשר את התכנית
☒ התכנית לא נמצאה בסתירה לתכנית מאושרת
☐ התכנית חוצה מחוז
מנהל מינהל התכנון / יו"ר הועדה המחוזית