

תכנית מס'

101-0113878

הקמת בנין מגורים בשכונת ראס אל עמוד תשריט

איחוד וחלוקה	סמכות ראשית	אופי התכנית
-	ועדה מחוזית	תכנית שניתן מכוחה להוציא התרים

מחוז : ירושלים
מרחב תכנון מקומי : ירושלים
רשות מקומית : ירושלים
שלב : ירושלים
שטח התכנית : 692.16 מ"ר
קנה מידה : 1:250

מנהל תכנון ופיקוח
 ירושלים
 13-10-2015
 13-10-2015

גרשים וחלקות בתכנית:

גוש	סוג הגוש	חלקות בשלמותן	חלקי חלקות
30920	מוסדר		

חותמות מוסד התכנון:

שלב: הגשה מהדורה: 4 תאריך: 29.11.15

שם:	מיקי זידמן
עורך התכנית:	סוכנת: רחל הצלמיץ 52 א' טל: 072-2505820 דואר: mzaldman@012.net.il

שם:	נאור אבו רגב
מועד:	טל: 052-5635819 דואר:

שם:	פניחה אהמד מחמוד
בעל ענין בקרקע:	סוכנת: ראס אלעמוד ת"ד 19577-ים טל: 062-3346211 דואר: p.farhat@yafno.com

הריני מצרף בזאת כי המפה המפורטת/המצביעה המהווה רקע לתכנית זו, מערכה ביום 10.8.15 והיא הוכנה לפי הודאת נוהל מבאית ובהתאם להוראות החוק ולתקנות המודדים שבתוקף. דיוק הקו הכחול והקדסטרי מדידה גרפית

נאור אבו רגב
 סגן המודד
 חתימה: 8.12.15

מקרא מצב מאושר

- גבול תכנית
- 13492 גבול תכנית מאושרת ומספרה
- קו בנין מאושר (קוי הבנין הם ע"פ תוכנית 2189 שהיתה בתוקף בזמן הוצאת ההיתר וביצוע הבניה)

- שטח לבנייני ציבור
- דרך קיימת/מאושרת
- *מעבר ציבורי להולכי רגל
- *אזור מגורים 5 מיוחד
- גבול חלקה
- גבול גוש
- *לא לפי נוהל מבא"ת

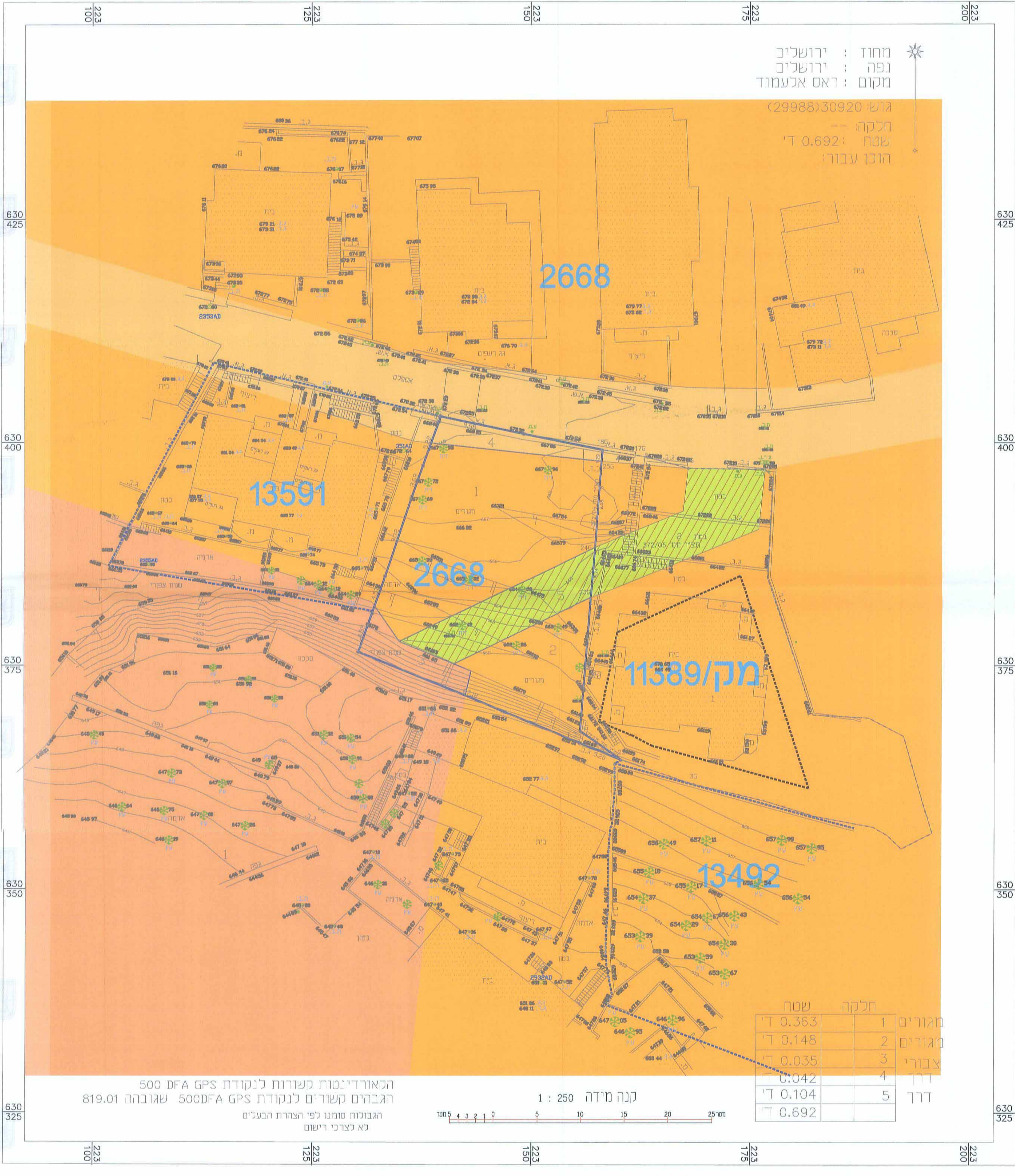
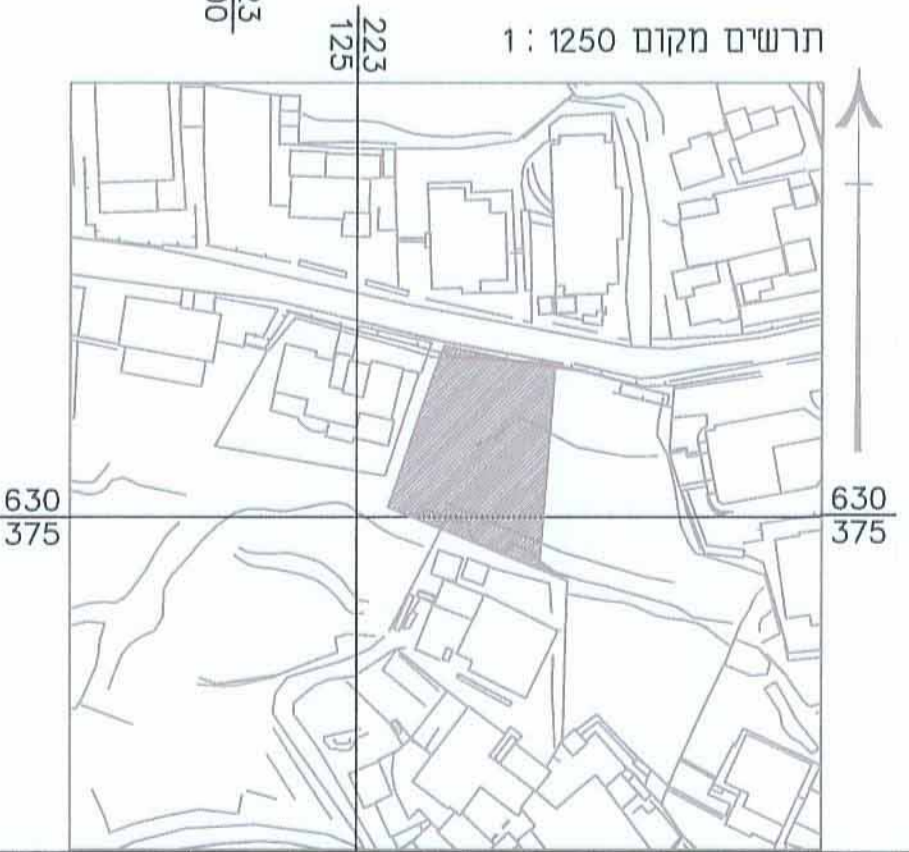
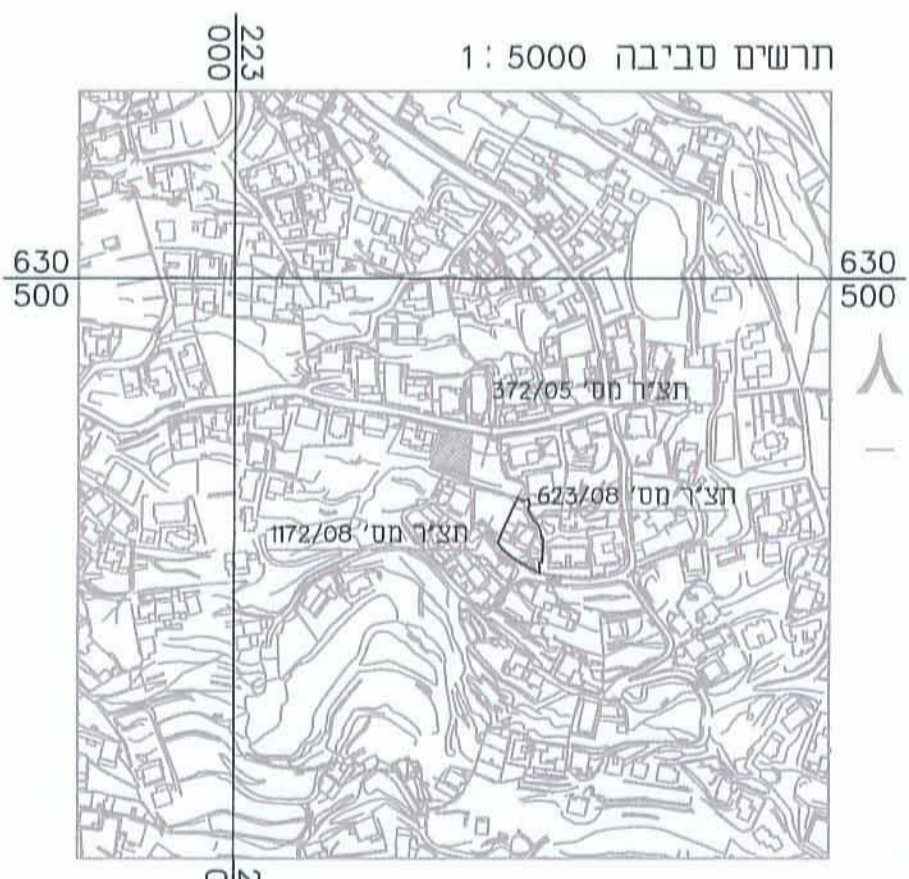

מחוז : ירושלים
 נפה : ירושלים
 מקום : ראס אלעמוד
 גוש: 30920 (29988)
 חלקה: --
 שטח: 0.692 ד'
 הוכן עברה: