

תכנית מס' 603-0185205

מצב מאושר

תוספת זכויות בניה במגרש מס' 238 (צמוד קרקע) רובע יז' אשדוד

מינהל התכנון - מחוז דרום
 חוק התכנון והבניה, תשי"ח - 1958
 603-0185205
 אישור תכנון מס' 2002/307
 תועדו התחנות לתכנון ולבניה החלטיה
 ביום 21.11.15
 כל החלטות לא תכנון תעשה אצל
 מינהל התכנון קיסמה טעמה אצל
 מינהל התכנון

מחוז דרום
 מרחב תכנון מקומי: אשדוד
 רשות מקומית: אשדוד
 שטח התכנית: 0.552 דונם
 קנה מידה 1:250

| איחוד וחלוקה | סמכות ראשית | אופי התכנית |
|------------------|-------------|--|
| אי' איחוד וחלוקה | ועדה מקומית | תכנית שמכווחת להוציא חיתרים ולא הרשאות |

שלב: הגשה
 מהדורה: 8 תאריך: 13/01/15

| | | |
|--------|------------------------|-----------------------------------|
| מס': | אדרי יקסוד דירוב | חתימה: יקסוד דירוב |
| טעם: | רוח רגודין 57/10 אשדוד | תאריך: 13/01/15 |
| טלפון: | 054-5317063 | דוא"ל: hagit_saharon@bezeqint.net |
| פקס: | 08-8651933 | |

עורך נספח בינוי

מקרא מצב מאושר

- גבול התכנית
- גבול תכנית מאושרת
- שטח ציבורי פתוח
- מגורים ג'
- דרך מאושרת
- בנין קיים
- מספר גוש
- גבול ומספר חלקה
- מספר וגבול מגרש
- מספר חדרך קו בניין רוחב הדרך
- קו בנין קיים

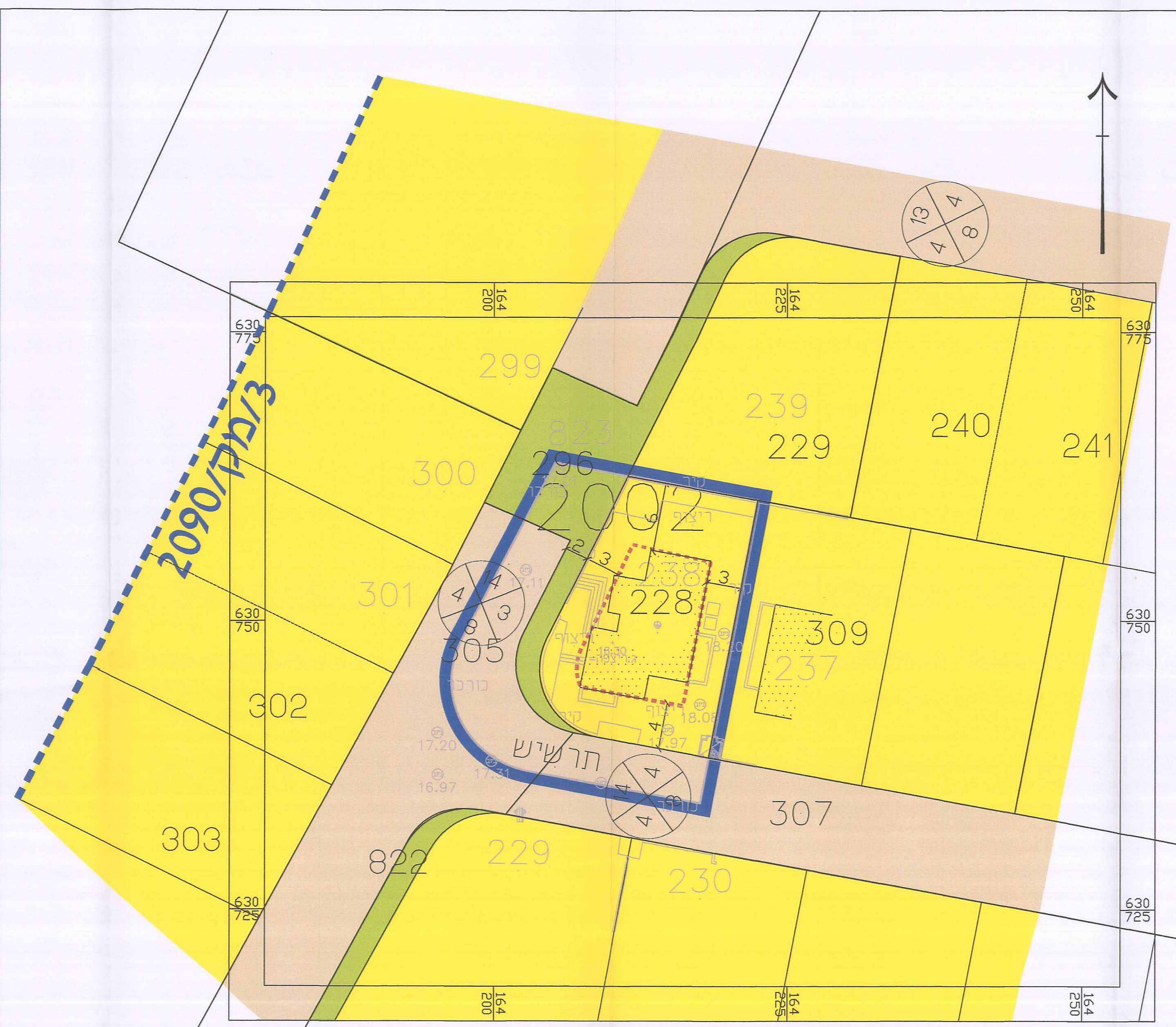

מצב מאושר קנ"מ 1 : 250