חוק התכנון והבנייה, התשכ"ה - 1965

תכנית מתאר מקומית

101/0556 - M

מס' 101-0163139

הריסת מבנה והקמת בניין חדש בשכונת בית צפאפא ירושלים

תשריט מצב מוצע	גיליון 1 מתוך 1
מחוז	ירושלים
מרחב תכנון מקומי	ירושלים
רשות מקומית	ירושלים
ישוב	ירושלים
תכנית בסמכות	מחוזית
איחוד וחלוקה	ללא איחוד וחלוקה
היתרים או הרשאות	תכנית שמכוחה ניתן להוציא היתרים או הרשאות
מונה תדפיס התשריט	5
מועד הפקה	29/07/2015 10:16
שלב	מילוי תנאים להפקדה — מהדורה 4
שטח התכנית	0.846 דונם — קנה מידה 1:250

אישורים

שמות וחתימות*

מגיש התכנית	מחמד חסין סלמן תאגיד:	חתימה:
עורך ראשי	חסן עבד אל קאדר תאגיד: טווה אדריכלים	חתימה:
יזם	מחמד חסין סלמן תאגיד:	חתימה:

בעלי ענין בקרקע*

בעלים	מחמד חסין סלמן תאגיד:	חתימה:

* כמפורט בהוראות / הודעה

טבלת גושים וחלקות*

מספר גוש	חלק/ כל הגוש	מספרי חלקות בשלמותן	מספרי חלקות בחלקותן
30285	חלק	85	

* לפירוט נוסף יש לפנות להוראות התכנית

הריני מצהיר בזאת כי המפה הטופוגרפית/המצבית המהווה רקע לתכנית זו, נערכה על ידי ביום 28/07/2015 והיא הוכנה לפי הוראות נוהל מבא"ת ובהתאם להוראות החוק ולתקנות המודדים שבתוקף. דיוק הקו הכחול והקדסטר מדידה אנליטית מלאה ברמת תצ"ר

נזאר אבו רגיב	1168	14.1.2016
שם המודד	מספר רשיון	תאריך

גרסת פברואר 02.2012

מקרא

- מגורים ג
- מבנה להריסה
- קו-בנין
- קו בנין תחתי/תת קרקעי
- מידות
- עץ/עצים להעתקה

מקרא מפת מדידה

מקרא

- מבנה
- צריף/סוכה/תמנה
- אספלט
- אבן שפה
- דרך עפר
- גדר חיל ו רשת
- גדר אבן/תיר
- גדר אבן מיר אבן גדרו במון
- שפת ואדי
- מדרון עליזוו שיפוע סבעי
- עץ
- 12.85 נקודת גובה אופיינית
- קו גובה משני (0.5, 1.0) מ'
- 123 קו גובה ראשי (2.5, 5.0) מ'
- שוחת ביקורת כבלית
- עמוד כללי
- ארון כללי
- עמוד תאורה
- עמוד תקשורת
- ע. חשמל עץ
- ע. חשמל בטון
- ע. חשמל תעלה
- ע.חשמל, זוית
- שוחת גוב מים
- שוחת ביוב
- שוחת ניקוז
- גוב תקשורת

תרשים התמצאות - קנ"מ 1:6000

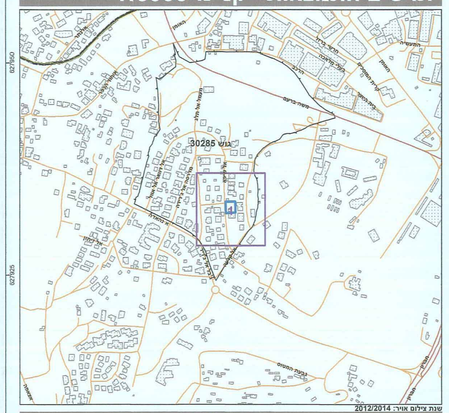

תרשים סביבה - קנ"מ 1:1500

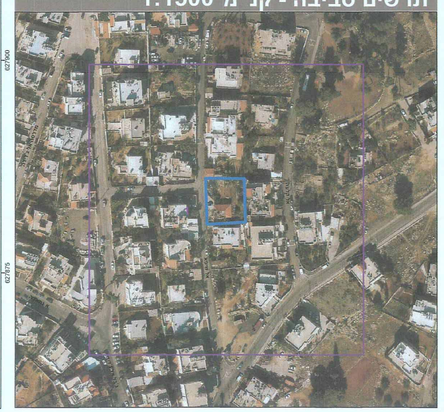

הערות

הקואורדינטות קשורות לנקודת SPG AFD 005

הגבהים קשורים לנקודת SPG AFD005 שגובהה 10.918