

מספר התוכנית: 141
 מוח דיוק המבנה והקדסטרו: 3
 1 = מדידה גרפית
 2 = קו כחול ברמה אניטית
 3 = מדידה אניטית מלאה ברמת תציר

1. המדידה המקורית
 הריני מצירי בואת כי מדידת המפה הטופוגרפית/
 המצבית המהווה רקע לתוכנית זו, נערכה על ידי:
 20/04/2015 ביום

והיא הוכנה לפי הוראות נוהל מבאית ובהתאם
 להוראות החוק וכתקנות המודדים שבתוקף.

שם המודד: 77777
 מספר רישיון: 1048
 חתימה: תאריך:

מחוז: ירושלים
 נפה: ירושלים
 עיר: ירושלים
 המקום: רח' טובול
 גוש: 30235
 חלקה: 212 לפי תציר מס' אלפסה 480/08 כשרה לרשום 17.08.08
 השטח 0.835 ד"מ
 רוכן עבור: בעלים

מחוז ירושלים
 מרחב תכנון מקומי ירושלים
 תכנית מתאר מקומית מס' 101-0077438
 תעודת מוצג
 מאוסטר
 מבנה ציבור
 ברחוב טובול 9
 רוממה, ירושלים
 ק.נ.מ. - 1:250

- גבול תכנית מצעת
- גבול תכנית מאושרת ומספרה 8236
- אזור מגורים מיוחד
- אזור מגורים 2
- אזור לשימור
- דרך קיימת/מאושרת
- שטח לבניין ציבורי
- שטח ציבורי פתוח
- שטח מתקן הנדסי לאספקת המים
- מעבר ציבורי להולכי רגל
- אזור תעשייה
- אזור מסחרי מיוחד עם מלאכה
- בנין קיים
- גבול גוש
- מספר גוש 30235
- גבול חלקה
- מס' חלקה 212
- רוזטה
- מס' מגרש מאושר
- מס' וגבול תא שטח 0302
- עץ לשימור
- עץ נעקירה

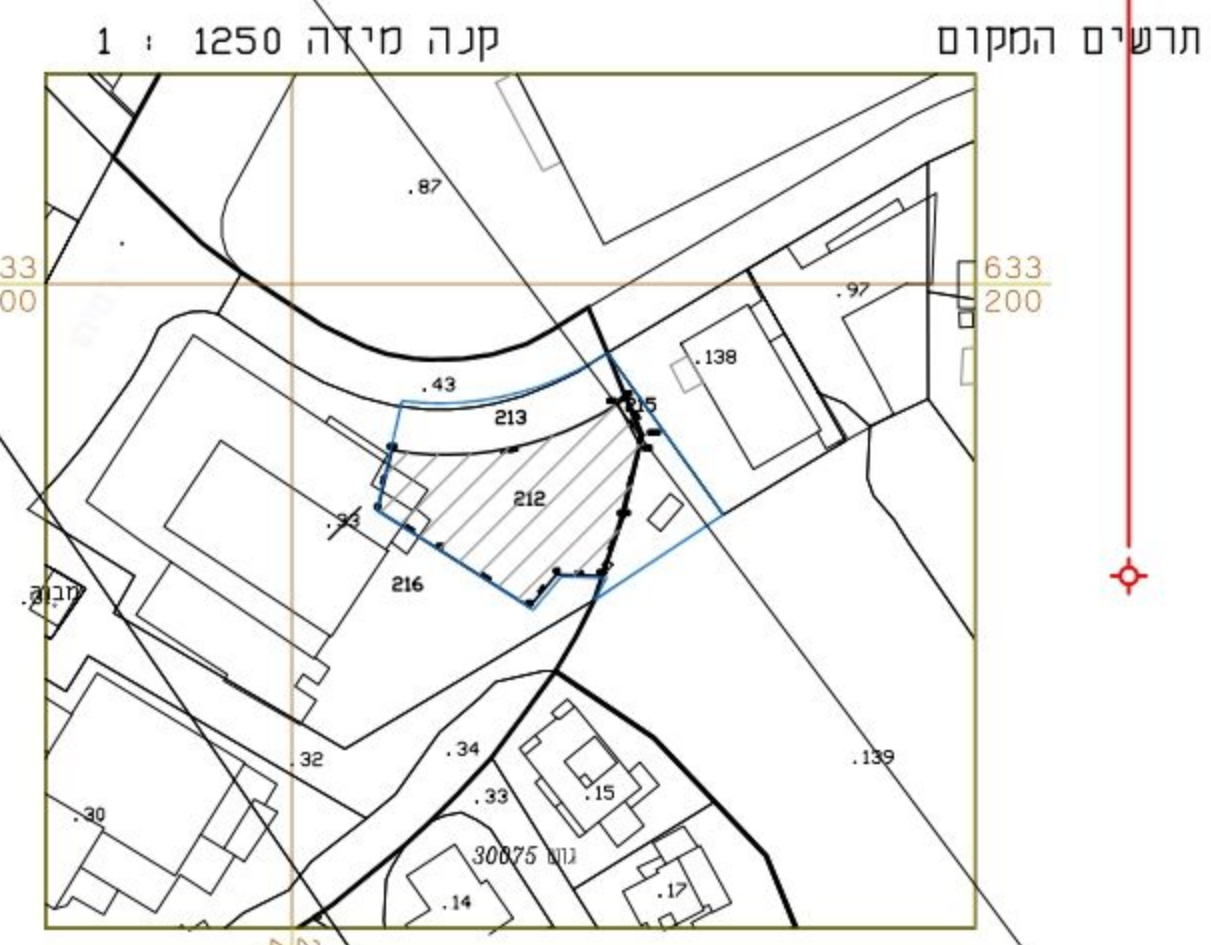

לא לצרכי רישום!

בוטי מדידות - שרותי מדידות ויעוץ הנדסי
 סוהן 14, קרית יובל, ירושלים
 פקס: 02-6483683 טל: 0544289409
 E-mail: bottimdidot@013net.net

שורץ מיכאל-מודד מסמך

מדידות, שירותי ביצוע וכיווי פרויקטים.
 מיפוי, חישובי כמות, הנדסה, פרויקט-הוצאה
 ד"ר מס' / מחוז / הוצאה לאור / פרויקט-הוצאה
 30000-00

מודד: מיכאל שורץ
 מרכז: ראשניץ
 דרום: אשקנז
 טל: 08-6247470
 טל: 08-9397990
 מיל: 050-3069047
 E-mail: MSHV@MSHV.net

לא לצרכי רישום!
 הערות:
 1. המפה נעשרה לרשת ארצית החדשה ומבוססת על נתן ממשלתיות
 2. הגבהים אבסולוטיים
 3. הגבולות והשטח הוכנסו לפי תציר