

מחוז : ירושלים
 נפה : ירושלים
 עיר : ירושלים
 המקום : ירושלים
 גוש : 29989
 חלקה : 119
 שטח החלקה : 692 מ"ר
 הוכן עבור :
 קנ"מ 1:250

תכנית מסי 101-0113423

חקמת בנין חדש למגורים בשכונת ראס אל עמוד

תשריט מצב מאושר

איוחוד וחלוקה	מסכת ראשית	אופי התכנית
774	ועדה מחוזית	תוכנית שמסדה ניתן להציג יזומים / א. הרשעה

מחוז : ירושלים
 מרחב תכנון מקומי : ירושלים
 רשות מקומית : ירושלים
 שטח התכנית : 520 מ"ר
 קנה מידה : 1 : 250

גוש	סוג הגוש	חלקות במלכותן	חלקי חלוקה
29989	לא מסודר	119	

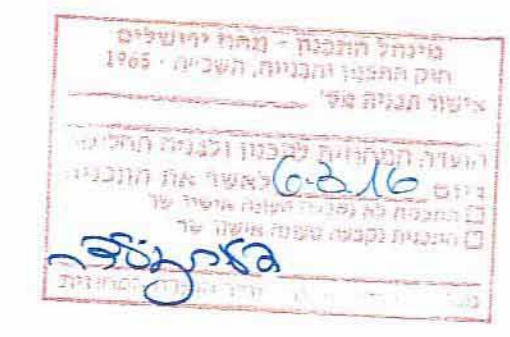

שלב: מילוי תנאים להפקדה
 תאריך: 07/10/15

חותמות מוסד התכנון:

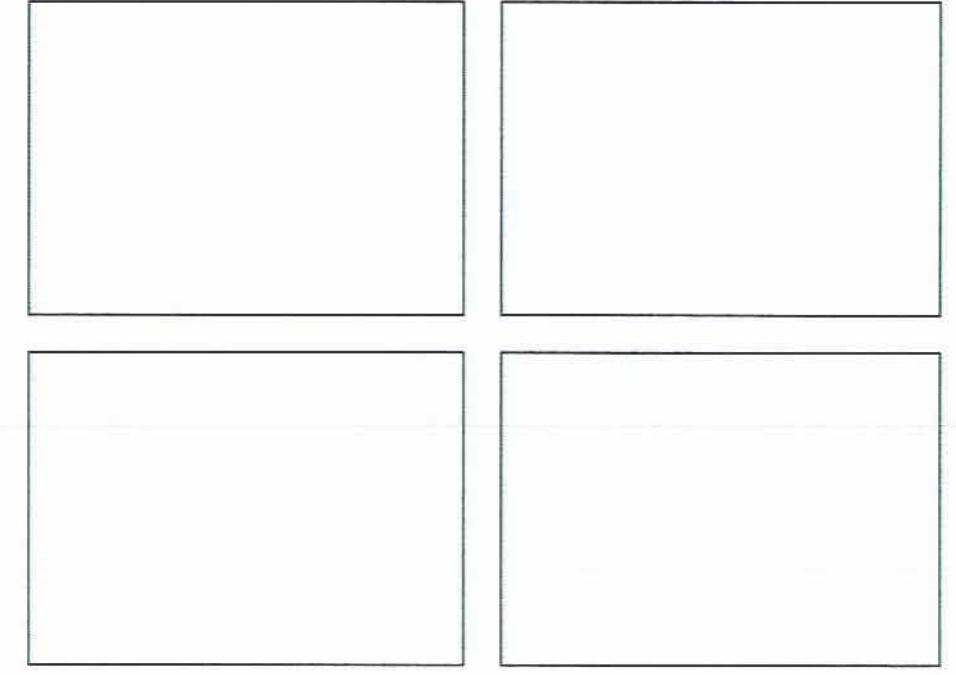

שמות וחתימות:

מניח התכנית	אברהם חוזן בית הגנה תחשף 97300 ירושלים 0400991481 0523087503
-------------	--

בעל עניין במסרק	אברהם חוזן בית הגנה תחשף 97300 ירושלים 0400991481 0523087503
-----------------	--

עורך התכנית	מתי זייטמן רחל בילן 12 ירושלים 072-2505819 02-5635819
-------------	---

מודד	בית אנטאנטס מעדידות רחל אנטאנטס עלמא אלדו מ - ירושלים 1180 02-6276585
------	--

הריני מצהיר בזאת כי מדידת המפה הסופגראפית והתכנית המוחזקת רגע לתכנית זו, נערכה על ידי ביום: 2-8-15 ודא ודכח לפי הודאת מבאית וברחשם להודאת החוק ולתקנת המודדים שבחוקף דיוק השו החזול והמקדטר: מדידה גרפית / נו כחול (בלבד) ברמה אגליטית/ מדידה אגליטית מלאה ברמת תצרי (ככלי השו האכחול).

מקרא מצב מאושר

- גבול התכנית
- מגורים 5 מיוחד
- שטח לבנין ציבורי
- מגורים 2 מיוחד
- שטח למוסד
- דרך מאושרת
- מעבר ציבורי להולכי רגל
- דרך כפרית
- בנין קיים
- גבול תכנית מאושרת ומספרה 3092
- מס' גוש 29989
- מס' חלקה 119

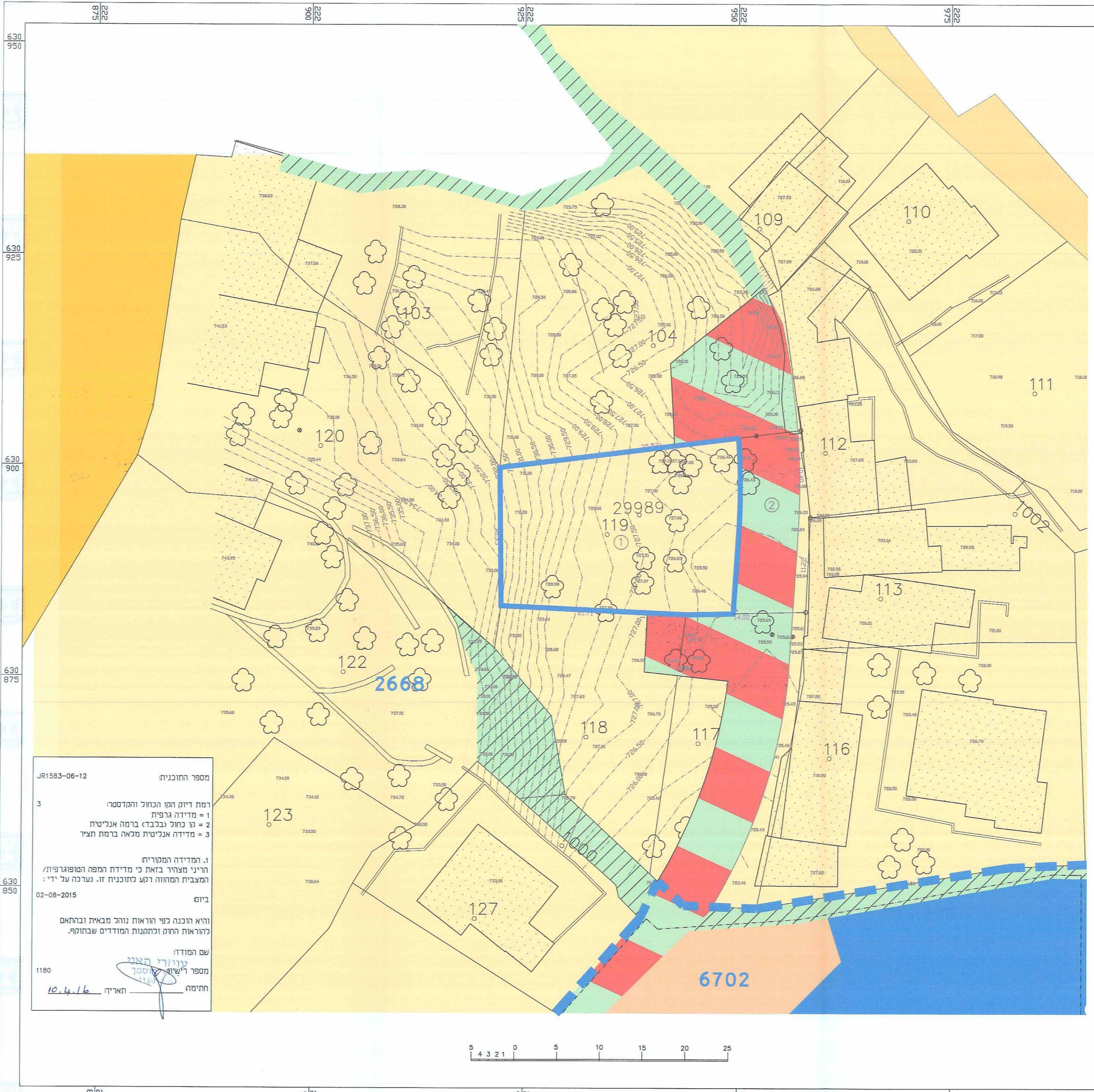

מספר התוכנית: JR1583-06-12
 רמת דיוק השו החזול והמקדטר:
 1 = מדידה גרפית
 2 = נו כחול בלבד. ברמה אגליטית
 3 = מדידה אגליטית מלאה ברמת תצרי
 1. המדידה המקורית הריני מצהיר בזאת כי מדידת המפה הסופגראפית/ המצבית המוחזקת רגע לתוכנית זו. נערכה על ידי:
 ביום: 02-08-2015
 והיא הוכנה לפי הודאות נוהל מבאית וברחשם להודאות החוק ולתקנת המודדים שבחוקף.
 שם המודד: מתי זייטמן
 מספר רישוי מסרק: 1180
 תחילה: 10.4.16

מניח התכנית: אברהם חוזן
 תעודה הכותבת: 12-04-2015
 נתקבל