

תכנית מס' 101-0243865

תוספת שטחים למגורים בבניין לשימור בחובבי ציון 5, סלביה, ירושלים

תוכנית מפורטת

תשריט

שטח יחידת הולקה	סמכות רשמית	יחידות תרומות
724 מ"ר יחידת הולקה (בית שניון סוכה לחיפה הישנים והחדשים)		

מחוז: ירושלים
 רחוב תכנון מקומי: ירושלים
 רשות מקומית: ירושלים
 ישוב: ירושלים
 שטח התכנית: 0.582 ד'
 קנה מידה: 1:250

גושים והלקות בתוכנית:

גוש	שטח תרומה	חלקות בשלמותן	חלקי חלקות
30021	מוסדר	9	

חתימת מודד: (Signature)

חתימת מהנדס: (Signature)

חתימת משרד: (Signature)

תאריך: 14/03/2016

שלב: תיקון תנאים להפקה מחדשה 1: תאריך: 14/03/2016

מספר תוכנית	321609034	תאריך יתרון	18/03/2016
מספר תוכנית	321609034	תאריך יתרון	18/03/2016
מספר תוכנית	321609034	תאריך יתרון	18/03/2016
מספר תוכנית	321609034	תאריך יתרון	18/03/2016
מספר תוכנית	321609034	תאריך יתרון	18/03/2016
מספר תוכנית	321609034	תאריך יתרון	18/03/2016
מספר תוכנית	321609034	תאריך יתרון	18/03/2016
מספר תוכנית	321609034	תאריך יתרון	18/03/2016

הרישום מסדיר בואו כי מידות השטח המפורטות והשטחית המוחזקת רגע לתוכנית זו, ומכאן על ידי ביטול...
 חתום והמשימה המודדים אגליטית, זיוס חפר הכוח והמקשר: מדידה גרפית/קו כחול (בגבץ) ברמה אנליטית/מדידה אנליטית מלמעלה ברמת המדידה (בגבץ הקו הכחול).

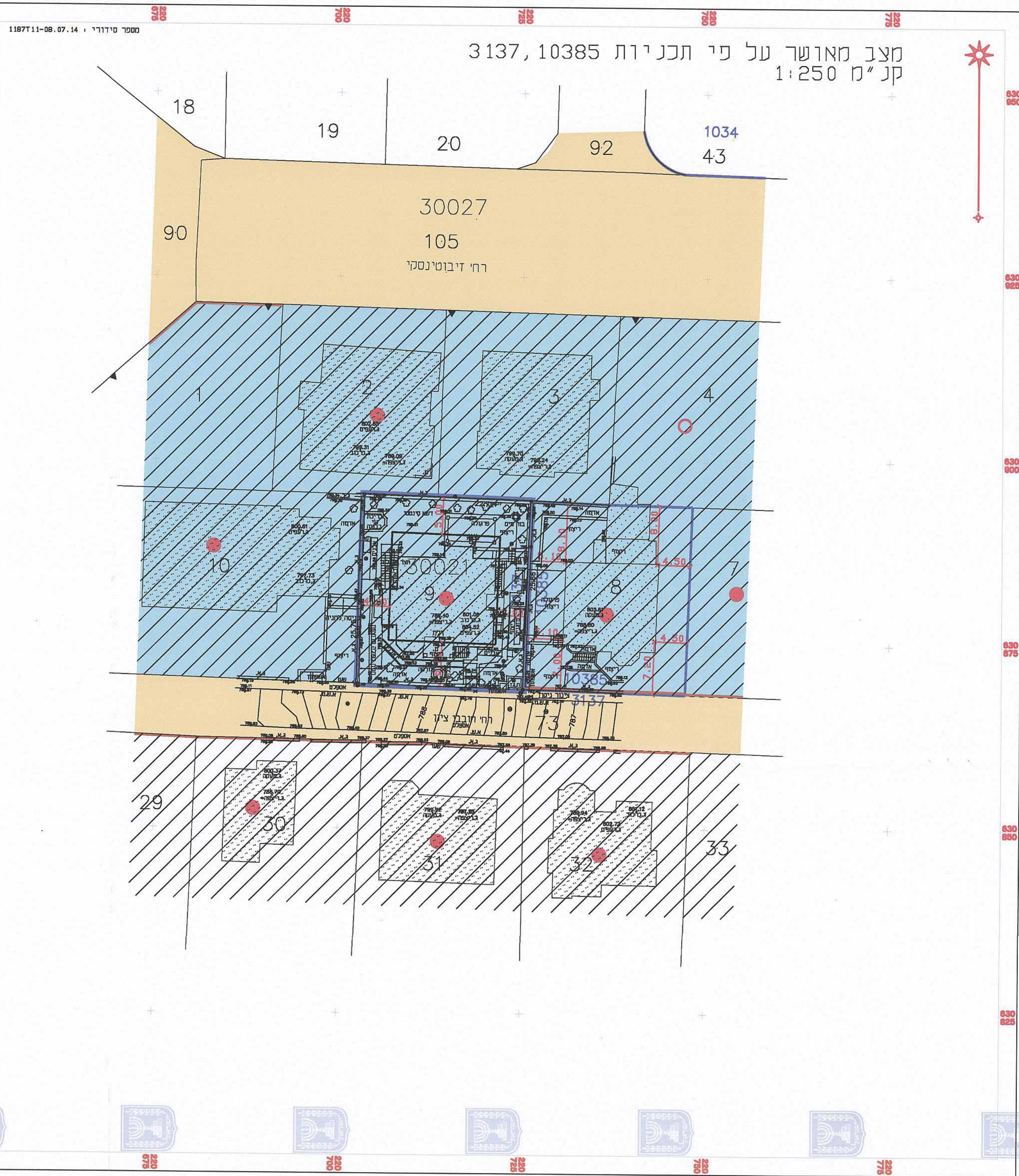

- 3137
- מקרא מצב מאושר: נכול תכנית מאושרת ומספרה
- דך קיימת או מאושרת
- אזור מגורים 2 מיוחד
- בנינים אופייניים
- גדרות ושטחים לשימור
- קווי בניין לתוספת בניה
- קו בנין מאושר
- בנין קיים
- גבול בוש
- מספר בוש
- גבול חלקה
- מספר חלקה

