

| מקרא מצב מאושר |                   |
|----------------|-------------------|
|                | גבול תוכנית       |
|                | גבול תוכנית מאשרת |
|                | דרך מאשרת         |
|                | אזור מגורים 6     |
|                | מגורים מיוחד      |
|                | שטח נוף פתוח      |
|                | מספר תוכנית מאשרת |

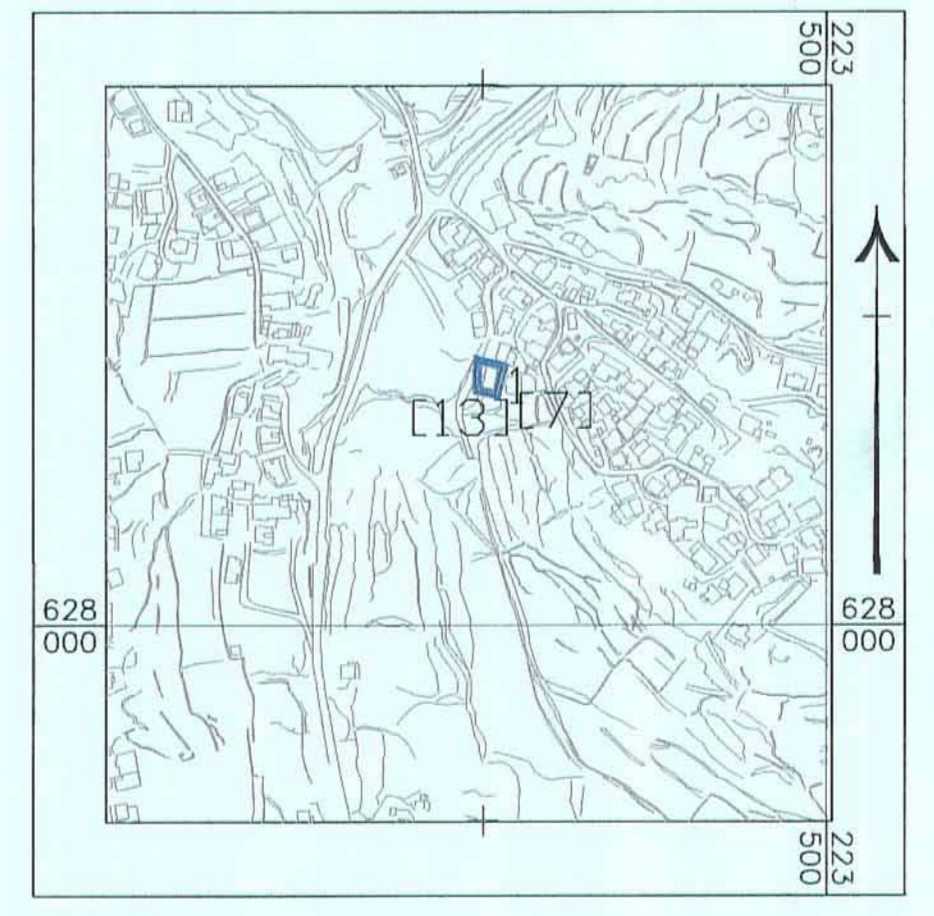

תרשים סביבה  
קנ"מ 1:5000

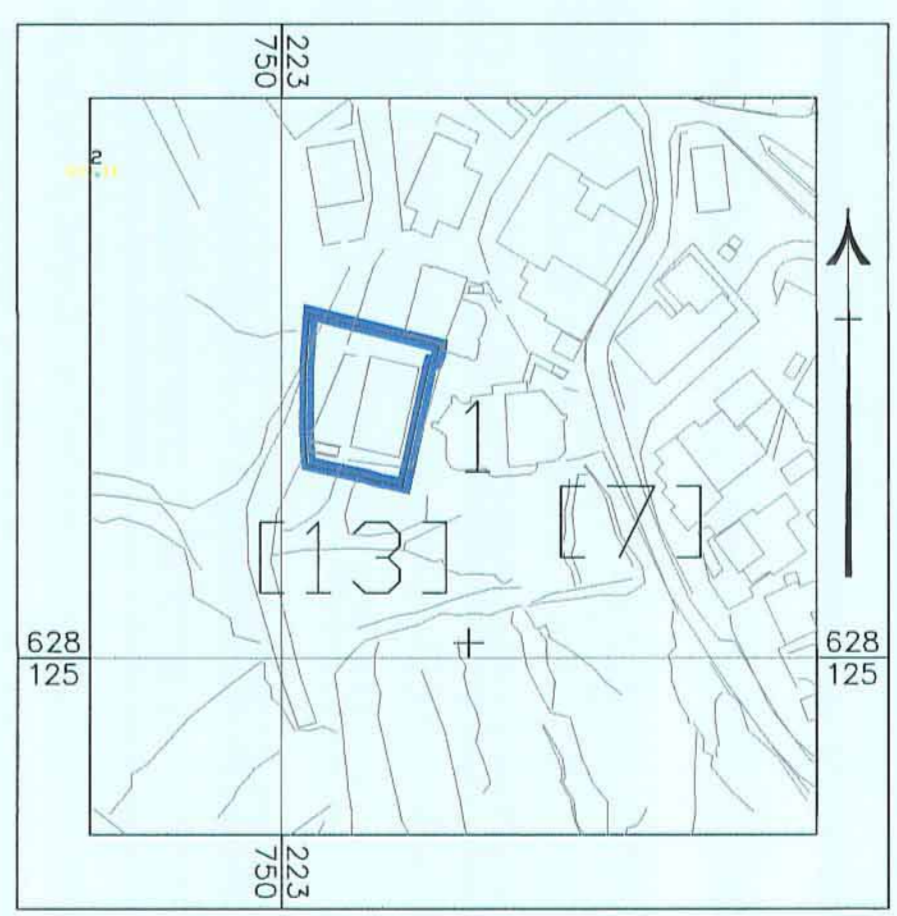

תרשים מקום  
קנ"מ 1:1250

### תכנית מס' 101-0182626

תוספת יחיד במגרש מגורים - גבל אל מוכבר

תכנית מתאר מקומית  
תשריט מצב מאושר

| איחוד וחלוקה | סמכות ראשית | אופי התכנית                     |
|--------------|-------------|---------------------------------|
| -            | ועדה מחוזית | תכנית שטח מיוחדת להצטייג ביתרים |

מחוז: ירושלים  
מרחב תכנון מקומי: ירושלים  
רשות מקומית: ירושלים  
ישוב: ירושלים

שטח התכנית: 314 מ"ר  
קנה מידה: 1:250

גושים וחלקות בתכנית:

| גוש        | סוג הגוש | חלקות בשלמותן | חלקי חלקות |
|------------|----------|---------------|------------|
| 31242      | לא מוסדר | -             | -          |
| חתימת מודד |          |               |            |

מינהל התכנון - תנ"ח ירושלים  
חבר התכנון והבניה, תשכ"ח - 1965  
אישור תכנית מ"מ

הועדה המחוזית לתכנון ולבניה הירושלמית  
כיום: י.א.ש.ר את תוכנית  
התכנית נכפדה כסוג מיוחד של  
י. מינהל התכנון יחיד ת"מ

שלב: מיזמי תושב להפקדה מהדורה: 1 תאריך: 20/07/15

חזמתות מוסד התכנון:

|  |  |
|--|--|
|  |  |
|  |  |
|  |  |
|  |  |

שמות וחזמתות:

| מגיש התכנית | שם                    | טלפקס      | טלפון      | טלפקס |
|-------------|-----------------------|------------|------------|-------|
|             | עומד לונברג           |            |            |       |
|             | נול 50 מנכ"ל יו שושים |            |            |       |
|             |                       | 02-6734311 | 02-6734303 |       |

בעלי הזכויות במקרקע

| שם | שם | שם | שם | שם | שם | שם | שם |
|----|----|----|----|----|----|----|----|
|    |    |    |    |    |    |    |    |
|    |    |    |    |    |    |    |    |
|    |    |    |    |    |    |    |    |
|    |    |    |    |    |    |    |    |
|    |    |    |    |    |    |    |    |
|    |    |    |    |    |    |    |    |
|    |    |    |    |    |    |    |    |
|    |    |    |    |    |    |    |    |

עורך התכנית

| שם | שם | שם | שם |
|----|----|----|----|
|    |    |    |    |
|    |    |    |    |
|    |    |    |    |

מודד

| שם | שם | שם | שם |
|----|----|----|----|
|    |    |    |    |
|    |    |    |    |
|    |    |    |    |

ועד תכנון בנתן כי מדידת המפה התוכנית/מסבכת המראה רצון לתכנית זו, ועברה על ידי  
ביום 30.3.16 והיא רבמה לפי הרשאת מנהל מכה... רשות התכנון והבניה  
המחוזית שנתמקם. דיוק רגה הבחול והקוטסטר. מדידה גורף... רשות התכנון והבניה  
מדידה אצל... מלה ברמת תכיד (כולל רגה הבחול) ... רשות התכנון והבניה  
שם שטח... מ.א.ר.א.ר. מספר שטח... 948 ... רשות התכנון והבניה