

חוק התכנון והבנייה, התשכ"ה - 1965
תכנית מתאר מקומית

מס' 101-0182626

תוספת 2 קומות על בניין קיים ג'בל אל מוכבר

תשריט מצב מוצע גיליון 1 מתוך 1

מחוז	ירושלים
מרחב תכנון מקומי	ירושלים
רשות מקומית	ירושלים
ישוב	ירושלים
תכנית בסמכות	מחוזית
איחוד וחלוקה	ללא איחוד וחלוקה
היתרים או הרשאות	תכנית שמכוחה ניתן להוציא היתרים או הרשאות
מונה תדפיס התשריט	7
מועד הפיקה	17/04/2016
שלב	1 מהדורה
שטח התכנית	0.314 דונם קנה מידה 1:250
אישורים	

שמות*

מגיש התכנית	עמאר קונבר תגיד
עורך ראשי	חסן עבד אל קאדר תגיד: משרד - סוה



בעלי עיניו בקרקע*

בעלים	עמאר קונבר תגיד
-------	-----------------

טבלת גושים וחלקות*

מספר גוש	חלק	היקף כל הגוש	מספרי חלקות בשלמותן	מספרי חלקות בחלקותן
31242	חלק 1			

* הרשימה המלאה מפורטת בהוראות התכנית / בהודעה שפורסמה בעיתונות וברשומות הרני מצהיר בזאת כי המפה הטופוגרפית/המצבית המהווה רקע לתכנית זו, נערכה על ידי ביום 20.03.18 והיא הוכנה לפי הוראות נוהל מבא"ת ובהתאם להוראות החוק ולתקנות המודדים שבתוקף. דיוק הקו הכחול והצבעים המוצגים בתוכנית מדידה אנליטית מלאה ברמת תצ"ר רגילה.

סאלה סמיר 948 מספר רישון התמה

תאריך 20.4.16

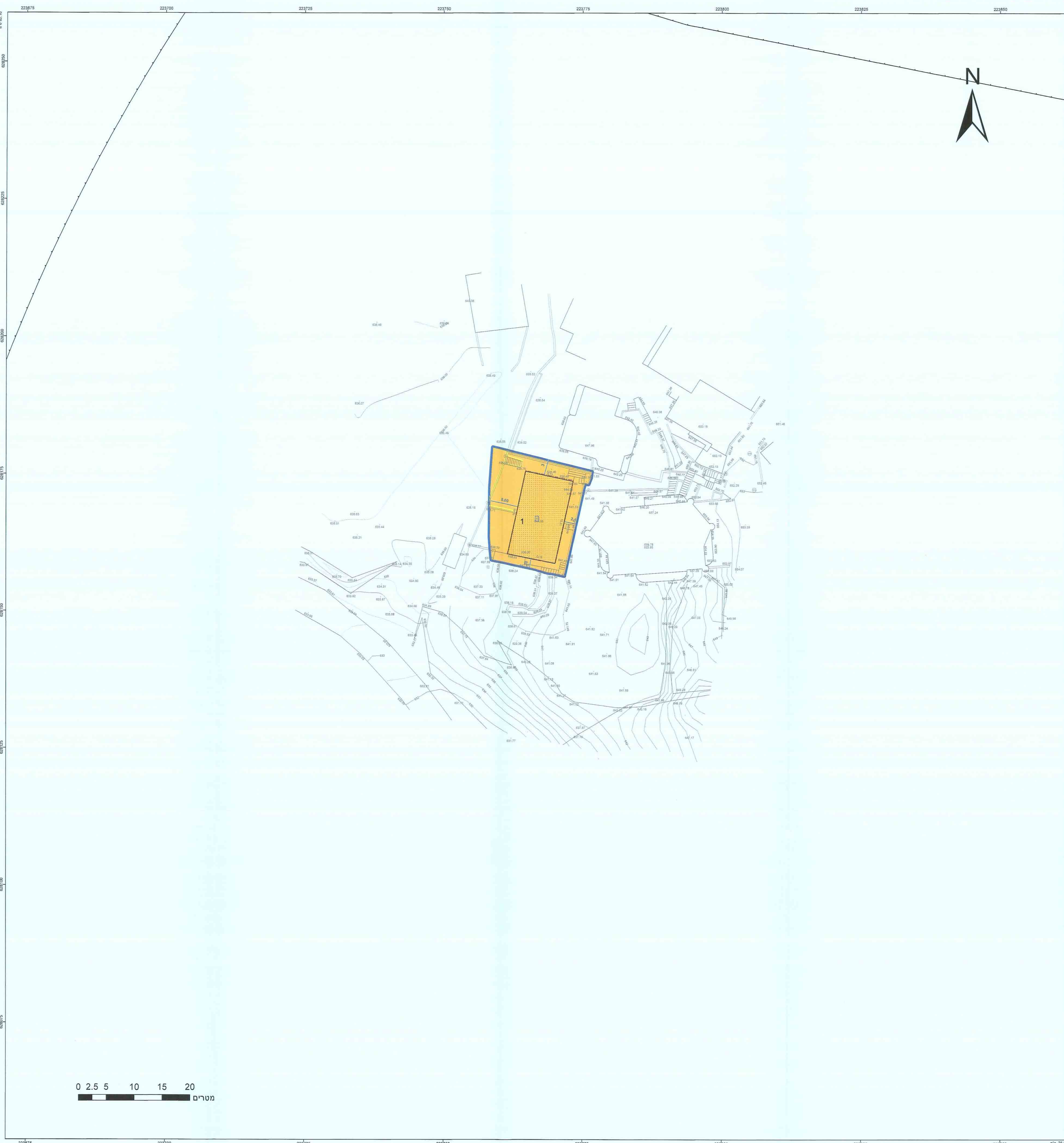

מקרא

מגורים ב
 מבנה להריסה

רישום תוכנית
 מספר תוכנית: 101-0182626
 תאריך תוכנית: 17.04.2016

