מקרא

- שטח ציבורי פתוח
- מגורים ד
- זיקת הנאה למעבר ברכב
- זיקת הנאה למעבר רגלי
- קו-בנין
- קו בנין תחתי/תת קרקעי
- להריסה
- מידות

תרשים התמצאות - קנ"מ 1:6000

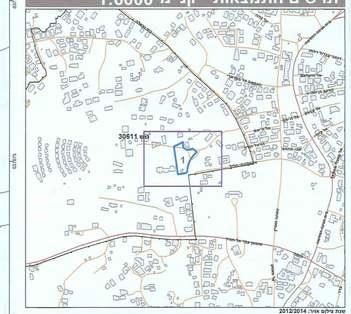

שכבת גילום אויר: 2012/2014

תרשים סביבה - קנ"מ 1:1500

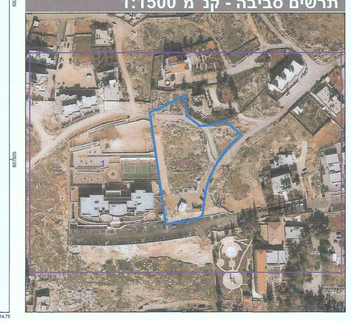

חוק התכנון והבנייה, התשכ"ה - 1965

תכנית מתאר מקומית

מס' 101-0151209

הגדלת זכויות בנייה ומספר קומות בבית חנינא

תשריט מצב מוצע	גיליון 1 מתוך 1		
מחוז	ירושלים		
מרחב תכנון מקומי	ירושלים		
רשות מקומית	ירושלים		
ישוב	ירושלים		
תכנית בסמכות	מחוזית		
איחוד וחלוקה	ללא איחוד וחלוקה		
היתרים או הרשאות	תכנית שמכוחה ניתן להוציא היתרים או הרשאות		
מונה תדפיס התשריט	11		
מועד הפקה	02/03/2016	15:33	
שלב	פילוי תנאים לתוקף מקדמי	מהדורה 1	
שטח התכנית	5.469 דונם	קנה מידה 1:250	

אישורים

שמות*

מגיש התכנית	גמאל נאבר תאריך
עורך ראשי	מחמד קימרי תאריך: מנהל תכנון ושמאות מקרקעין
יזם	עבד אלראזק' (סלמה) יאמנה תאריך: באמצעות מר גמאל נאבר
יזם	סעד (סלמה) כאוכב תאריך: באמצעות מר גמאל נאבר
יזם	סלמה פרג מוחמד תאריך: באמצעות מר גמאל נאבר

בעלי ענין בקרקע*

בעלים	עבד אלראזק' (סלמה) יאמנה תאריך: באמצעות מר גמאל נאבר
בעלים	סעד (סלמה) כאוכב תאריך: באמצעות מר גמאל נאבר
בעלים	סלמה פרג מוחמד תאריך: באמצעות מר גמאל נאבר

טבלת גושים וחלקות*

מספר גוש	חלק/ כל הגוש	מספרי חלקות בשלמותן	מספרי חלקות בחלקותן
30611	חלק	83,186,196	

* הרשימה המלאה מפורטת בהוראות התכנית / בהודעה שפורסמה בעיתונות וברשומות

הריני מצהיר בזאת כי המפה הטופוגרפית/המצבית המהווה רקע לתכנית זו, ערכה על ידי ביום 19/2/2016 והיא הוכנה לפי הוראות מנהל מבא"ת ובהתאם להוראות החוק ולתקנות המוזכרים שבתוקף. דיוק הקו הנכחול והקווקווים מדידה אנליטית מלאה ברמת תצ"ר

נאר אבו רביע	1168	15.3.2016
שם המודד	מספר רשיון	תאריך

הוכנה ע"י: מנהל תכנון ושמאות מקרקעין

גרסת תצוגה 12.2015