מקרא

- שביל
- מגורים ג
- מבנה להריסה
- מגרש המחולק לתאי שטח
- קו-בנין
- לשימור
- מידות
- עץ/עצים לשימור
- מבנה לשימור

מקרא מפת מדידה

מקרא

- מבנה
- צריף,סככה,חממה
- אספלט
- אבן שפה
- דרך עפר
- גדר תיל / רשת
- גדר אבן/מתכת
- גדר אבן/ גדר/ בטון
- שפת אדי
- מדרון עליון/ שפוע סבוי
- עץ
- נקודת גובה אופיינית
- קו גובה משני (0.5, 0.5 מ')
- קו גובה ראשי (5.0, 2.5, 10.0 מ')
- שתת ביקורת כללית
- עמוד כללי
- ארון כללי
- עמוד תאורה
- עמוד תקשורת
- ע. חשמל עץ
- ע. חשמל בטון
- ע. חשמל תעלה
- ע.חשמל, זזית
- שוחה/ גוב מים
- שוחת ביוב
- שוחת ניקוז
- גוב תקשורת

תרשים התמצאות - קנ"מ 1:6000

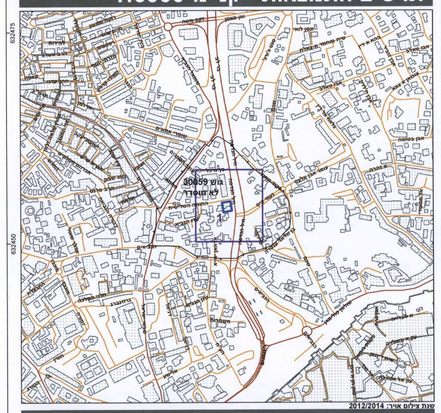

תרשים סביבה - קנ"מ 1:1500

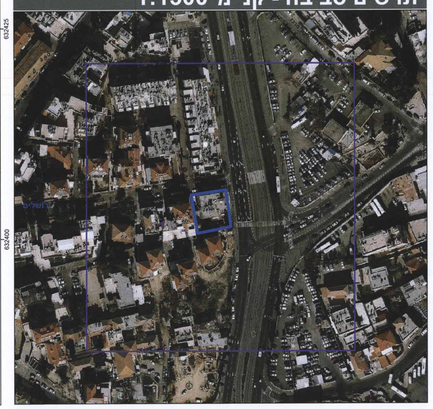

חוק התכנון והבנייה, התשכ"ה - 1965

תכנית מתאר מקומית

מס' 101-0183863

תוספת מגורים ע"ג בניין קיים, ברחוב החומה השלישית 16

תשריט מצב מוצע		גיליון 1 מתוך 1
מחוז	ירושלים	
מרחב תכנון מקומי	ירושלים	
רשות מקומית	ירושלים	
ישוב	ירושלים	
תכנית בסמכות	מחוזית	
איחוד וחלוקה	ללא איחוד וחלוקה	
היתרים או הרשאות	תכנית שמכוחה ניתן להוציא היתרים או הרשאות	
מונה תדפיס התשריט	19	
מועד הפקה	12/11/2015	00:00
שלב	מילוי תנאים להפקדה	מהדורה 1
שטח התכנית	0.669 דונם	קנה מידה 1:250

מינהל התכנון - מחוז ירושלים
חוק התכנון והבניה, תשכ"ה - 1965
אישור תכנית מפ"
הועדה המקומית לתכנון ולבניה החליטה ביום 14.4.16 לאשר את התכנית
הוראות התכנית בתוקף משנה, אושר יו"ר
מנהל מינהל התכנון

אישורים

שמות וחתימות*

מגיש התכנית	נפתלי ברכר תאגיד:	חתימה:
מגיש התכנית	שמואל גרינולד תאגיד:	חתימה:
מגיש התכנית	ציון וייצמן תאגיד:	חתימה:
עורך ראשי	ירון יונה קופרשטוק תאגיד: קופרשטוק אדריכלים	חתימה:
יזם	ציון מרדכי וייצמן תאגיד:	חתימה:

בעלי ענין בקרקע*

בבעלות מדינה	מנהל מקרקעי ישראל תאגיד: מנהל מקרקעי ישראל	חתימה:
בעלים	יניב אילת תאגיד:	חתימה:
בעלים	סיון אילת תאגיד:	חתימה:
בעלים	דוד ארד תאגיד:	חתימה:
בעלים	מהללאל בטיטו תאגיד:	חתימה:
בעלים	משה בן הרוש תאגיד:	חתימה:
בעלים	שמחה בן הרוש תאגיד:	חתימה:
בעלים	אדל גליק תאגיד:	חתימה:
בעלים	יהודה גליק תאגיד:	חתימה:
בעלים	נחמה הורביץ תאגיד:	חתימה:
בעלים	נחמן הורביץ תאגיד:	חתימה:

* כמפורט בהוראות / הודעה

טבלת גושים וחלקות*

מספר גוש	חלק/ כל הגוש	מספרי חלקות בשלמות	מספרי חלקות בחלקיות
30059	חלק	256-257	

* לפירוט נוסף יש לפנות להוראות התכנית

הריני מצהיר בזאת כי המפה הטופוגרפית/המצבית המהווה רקע לתכנית זו, נערכה על ידי ביום 13.10.13 והיא הוכנה לפי הוראות נוהל מבא"ת ובהתאם להוראות החוק ולתקנות המוזדים שבתוקף. דיוק הקו הכחול והקדסטר:
קו כחול (בלבד) ברמה אנליטית

שם המודד	מספר רשיון	חתימה	תאריך
יורם אלישב	985		1/6/16

נרשם משרטה 02.2012