

תכנית מס' 101-0134833

בנין למגורים בשכי גיבל אל מוכבר

תכנית מתאר מקומית

תשריט

איחוד וחלוקה	סמכות ראשית	אופי התכנית
ללא איחוד וחלוקה	ועדה מחוזית	תכנית עשית מכוננת להוציא דו"תרים ו/או הרשאות

מחוז: ירושלים
 מרחב תכנון מקומי: ירושלים
 מקום: גיבל אל מוכבר
 שטח התכנית: 615 מ"ר
 קנה מידה: 1 : 250

גושים וחלקות בתכנית:

גוש	סוג הגוש	חלקות בשלמותן	חלקי חלקות
31239	לא מוסדר	—	—

חותמות מוסד התכנון:

משרד התכנון והבניה - מחוז הירושלים
 ת"ת 10101 - 3

מנהל התכנון והבניה - תשכ"ה - 1965
 אישור תכנית מס'

ועדה המחוזית לתכנון ולבניה החליטה
 ביום 22.4.16 לאשר את התכנית
 להכניס להקבעה סטטוס אישור שי
 תכנית נקבעה סטטוס אישור שי
 מנהל מנהל התכנון יגיד תועלת המחוזית

שלב: מתן תוקף מהדורה: 1 תאריך: 22/04/16

תרשים הסביבה הקרובה
 קנה מידה 1/1250

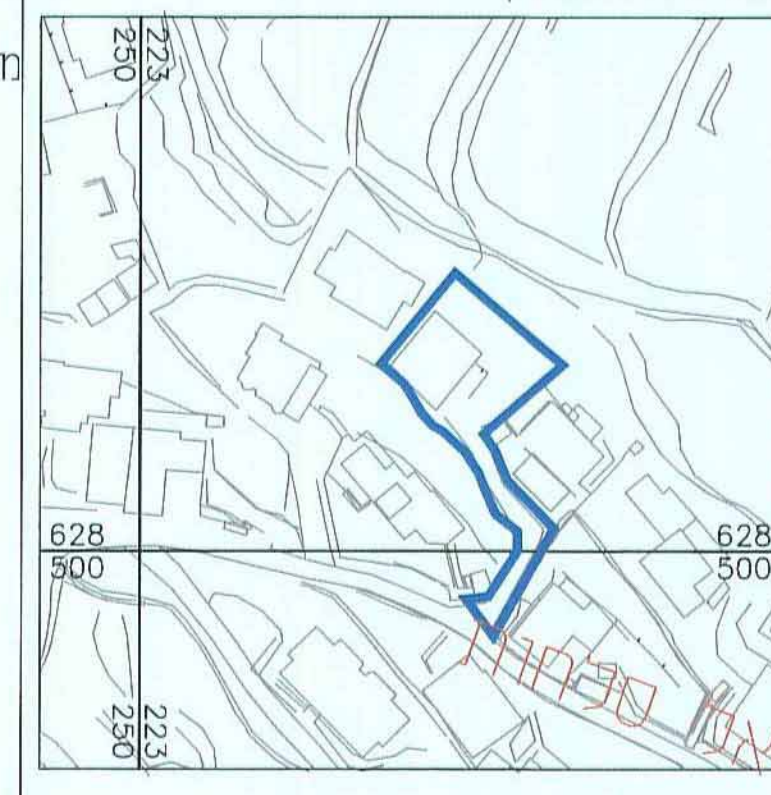

תרשים התמצאות כללית
 קנ"מ 1:5000

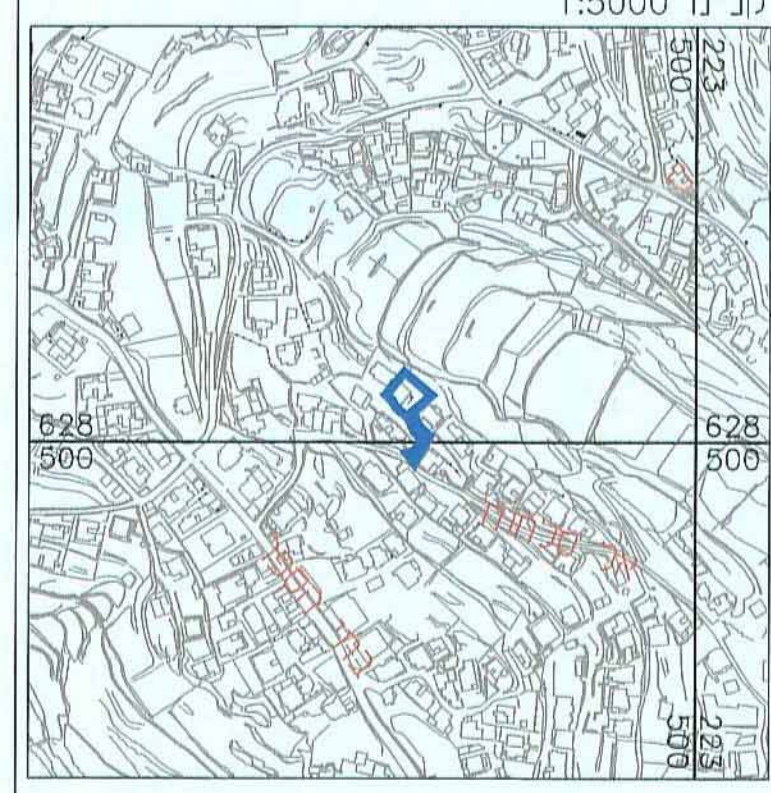

מצב מאושר
 -קנה מידה 1-250-

מקרא מצב מאושר

- 2683 א
- גבול התכנית
- מס' תכנית מאושרת
- אזור מגורים 6
- דרך קיימת או מאושרת
- שטח נוף פתוח
- מבנה קיים

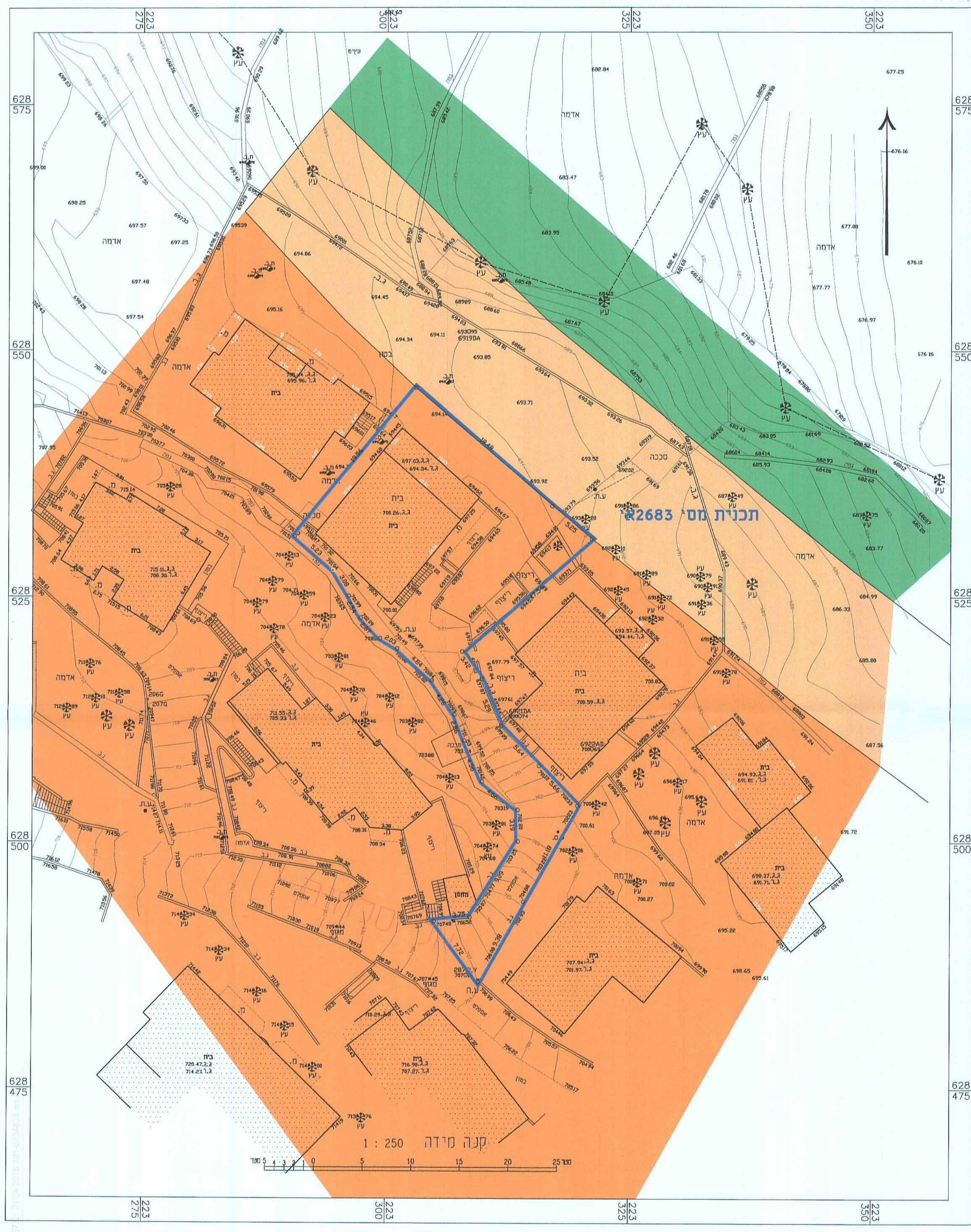

שמות וזהימות:

יוזמי ומגיש התכנית	ד"ר טאלם עמאד גיבל אל מוכבר	ת"ת: 086920139
בעלי עניין בקרקע	ד"ר טאלם עמאד גיבל אל מוכבר	ת"ת: 086920139

עורך התכנית

שם: AL SULTAN SALAMAH - ENGINEERING OFFICE	ת"ת: 38164
כתובת: ירושלים - ת.ד. 38164	טל: 02-6274686
דוא"ל: boughanofPice@yahoo.com	טל: 050-5265973

מודד

שם: מיספפה זיד	ת"ת: 1423
כתובת: בית הנהל-ירושלים	טל: 052-2676105

הצהרת המודד

הריני מצהיר בזאת כי מדידת המפה המופגרת/המצבית המוחזקת רגוע לחוכמת זו, נערכה על ידי: ביום 06.04.16 והיא הוכנה לפי הוראות נוהל מבאי' ובהתאם להוראות החוק והזמנות המודדים שבתוקף/דיוק והכוזל המודד והמסטר; מדידה אגליטת מלאה ברמת תצ"ר (כולל והו הכוזל).

מיספפה זיד 1423 מיספפה זיד
 שם המודד מספר רשיון

זו"ר מיספפה זיד 24.4.2016 תאריך