

מקרא מצב מאושר

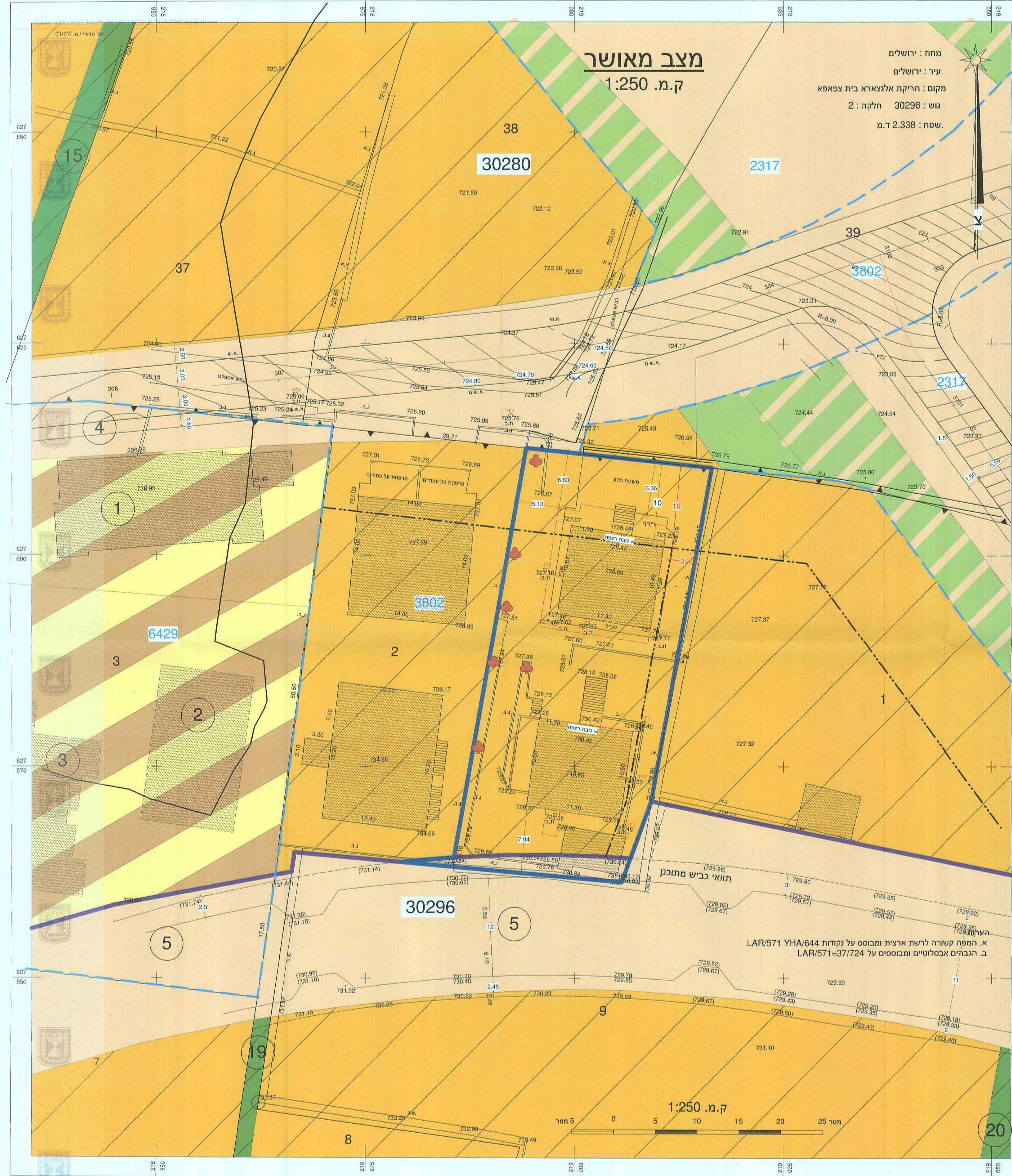

- גבול התכנית
- גבול תכנית מאושרת ומספרה
- דרך קיימת/מאושרת
- מעבר ציבורי להולכי רגל
- מגורים 5 מיוחד
- חזית מסחרית
- שטח נוף פתוח
- שטח של דרך מאושרת/קיימת או עיצוב נופי
- בנין קיים
- גבול גוש
- מספר גוש
- גבול חלקה קיימת
- מספר חלקה
- מספר מגרש
- קו בנין מאושר
- קו בנין מוצע

תרשים המקום ק.מ. 1:1250

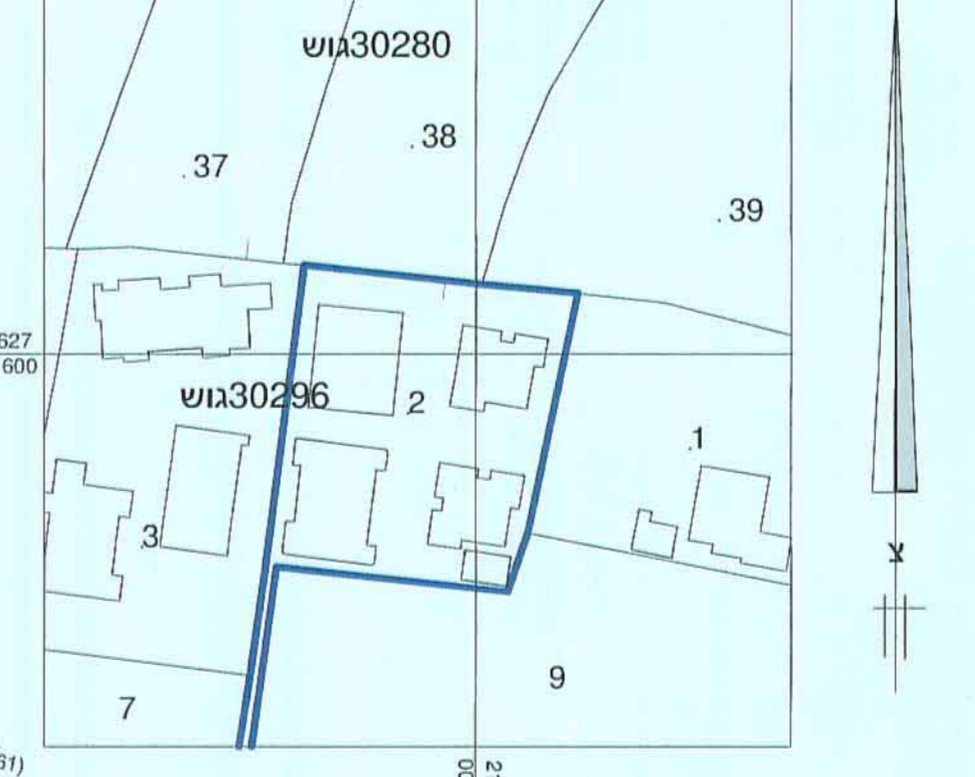

תרשים הסביבה ק.מ. 1:5000

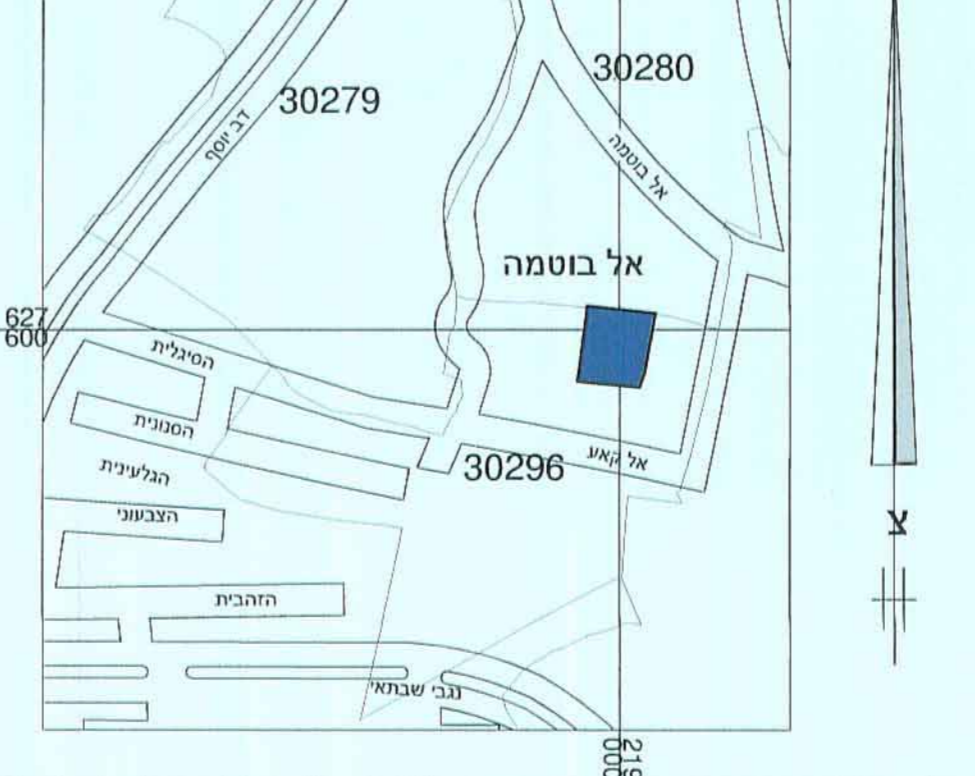

תכנית מס' 101-0051995

הרחבות דיור ותוספת 7 יח"ד בבית צפאפא ירושלים
תכנית מתאר מקומית
מצב מאושר

סוג התכנית
תעודת התעודות-מיני ירושלים
12-04-2018

היתרים או הרשאות	סמכות ראשית	איחוד וחלוקה	מתאר מקומית
תכנית שניתן מכוחה להוציא היתרים או הרשאות	ועדה מחוזית	ללא איחוד וחלוקה	מתאר מקומית

מחוז: ירושלים
מרחב תכנון מקומי: ירושלים
רשות מקומית: ירושלים
יישוב: בית צפפה
שטח התכנית: דונם 1.107

קנה מידה: 1:250

בית צפפה חריקת אלנצרא
גושים וחלקות בתכנית:

חלקי חלקות	חלקות בשלמותן	סוג הגוש	גוש
2		לא מוסדר	30296

שלב: הפקדה מהדורה: 3 תאריך: 24.12.14

שם	תפקיד	שם	תפקיד
נעמי זירי וקלוד רוזנקוביץ אדריכלים	תכנון	יעקב סומך	מודד
רח' עזריאל 10 ירושלים 93503	כתובת	ת.ד. 1395 ירושלים 91013	כתובת
02-6710608	טלפון	02-5816642	טלפון
zironomi@017.net.il	דוא"ל	moshe_big_hazan@walla.com	דוא"ל

תאריך עדכון מדידת התשריט

מחיקת תחית: 19.6.15

הריני מצהיר בזאת כי מדידת המפה הטופוגרפית / המצבית המהווה רקע לתכנית זו נערכה על ידי ביום 7.11.14 והיא הוכנה לפי הוראות נוהל מב"ת ובהתאם להוראות החוק ולתקנות המודדים שבתוקף דיוק הקו הכחול והקדסטר: מדידה גרפית / קו כחול בלבד ברמה אנליטית / מדידה אנליטית מלאה ברמת תצ"ר כולל הקו הכחול

יעקב סומך 233
שם המודד מס' רשיון חתימה תאריך 7.11.14

חותמות מוסד התכנון

תעודת התעודות-מיני ירושלים
12-04-2018
סוג התכנית