

מצב מאושר על פי תכניות א' 2302, א' 8497, א' 9223, א' 11618, א' 11630
קנ"מ 1 : 250

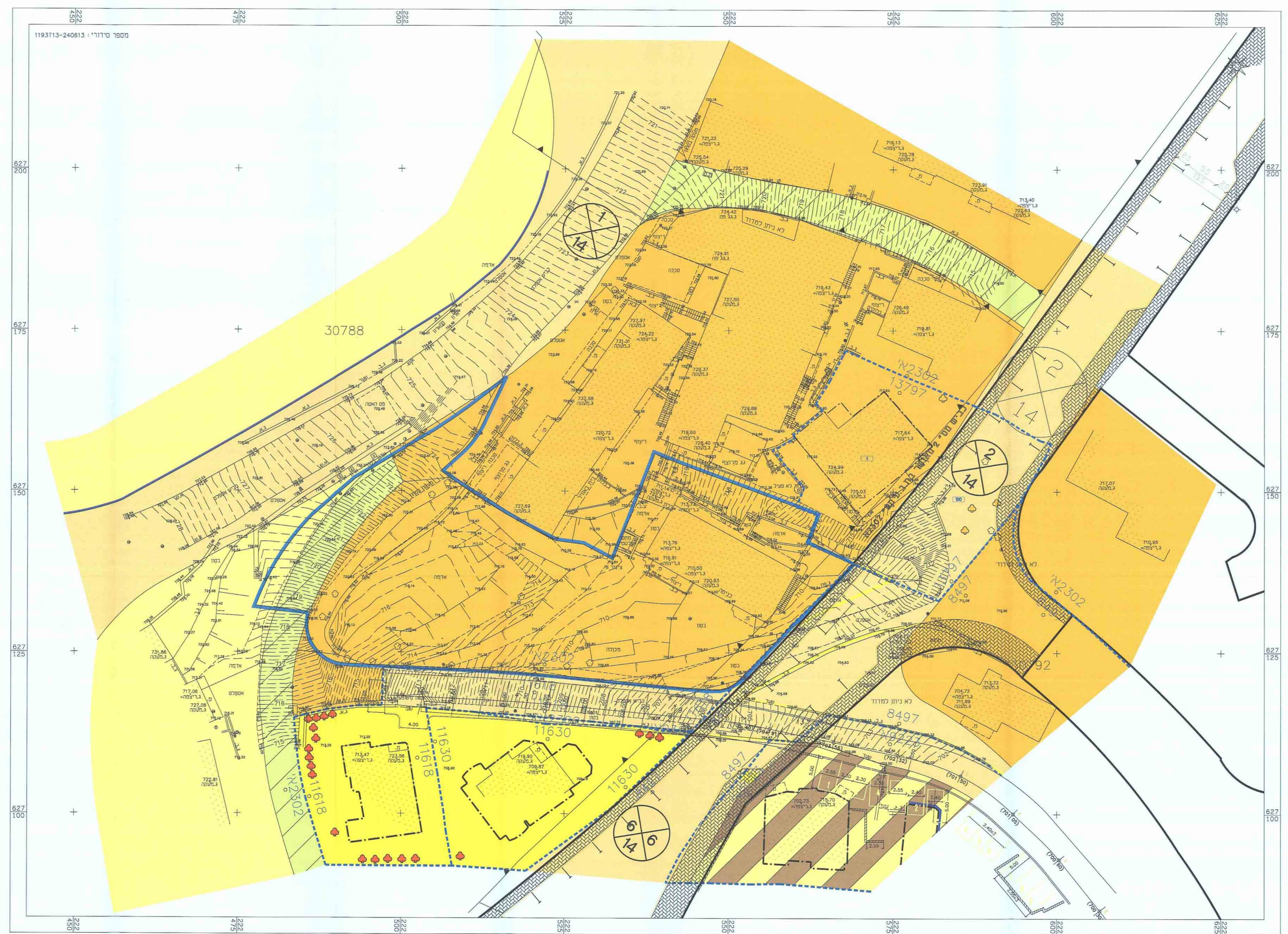

מקרא מצב מאושר

- גבול הרחבה
- גבול תוכנית האזורית ומסורה
- דרך נתיב או מאשרת
- זרקת/מנהלה למטר כי רכב
- אזור מרמס ב'
- אזור מרמס מרד
- אזור מרמס 4 מרד
- אזור מרמס 6 מרד
- מקום כי על חביע לפלס
- מבנה ציבורי הולכי רגל
- גדר הוריקן
- ס בון
- ס בון מרבי להטפת בניה לפי חוקי 2258
- החת מחורית
- עו דשטר
- עו דלצוקה
- גבול תא שטח ומסרה
- מספר דרך
- ס בון
- רחוב הורד

תרשים סביבה כללית
 קנה מידה 1:5000

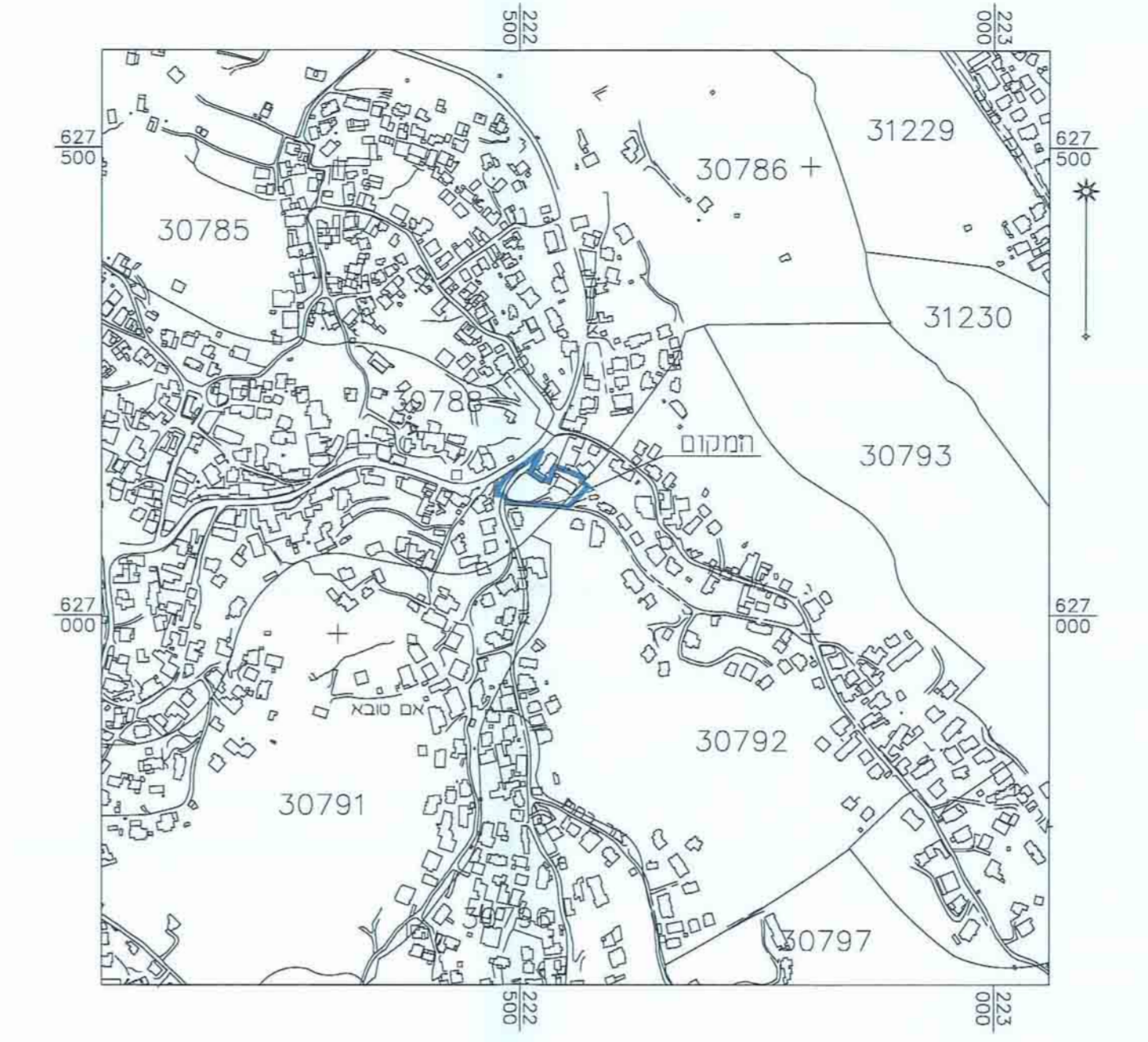

תכנית מס' 101-0176479
תשריט - מצב מאושר

שם התכנית: תחנות בניה בגנין שיים, ובניית בנין חדש שכני צור בארה, ירושלים.
 תכנית עפרית מפורטת להוציא לתחרים או להשגות

אזור תחנות	מסכת ראשית	אופי התכנית
---	ועדה מחוזית	או להשגות

מחוז : ירושלים
 מרכז תכנון מקומי : ירושלים
 רשות מקומית : עיריית ירושלים
 ישוב : ירושלים
 שטח התכנית : 2217 מ"ר
 קנה מידה : 1 : 250

גושים וחלקות בתכנית:

גוש	שטח הגוש	חלקות בשלמותן	חלקי חלקות
30788	מסודר	---	999 ארעית
30792	מסודר	---	999 ארעית

חתימת המודד:
חותמות מרמס מתכנן:

שלב הפקדה: **מהדורה 1** תאריך: 16/11/2016

התמצאות כללית
 קנה מידה 1:1250

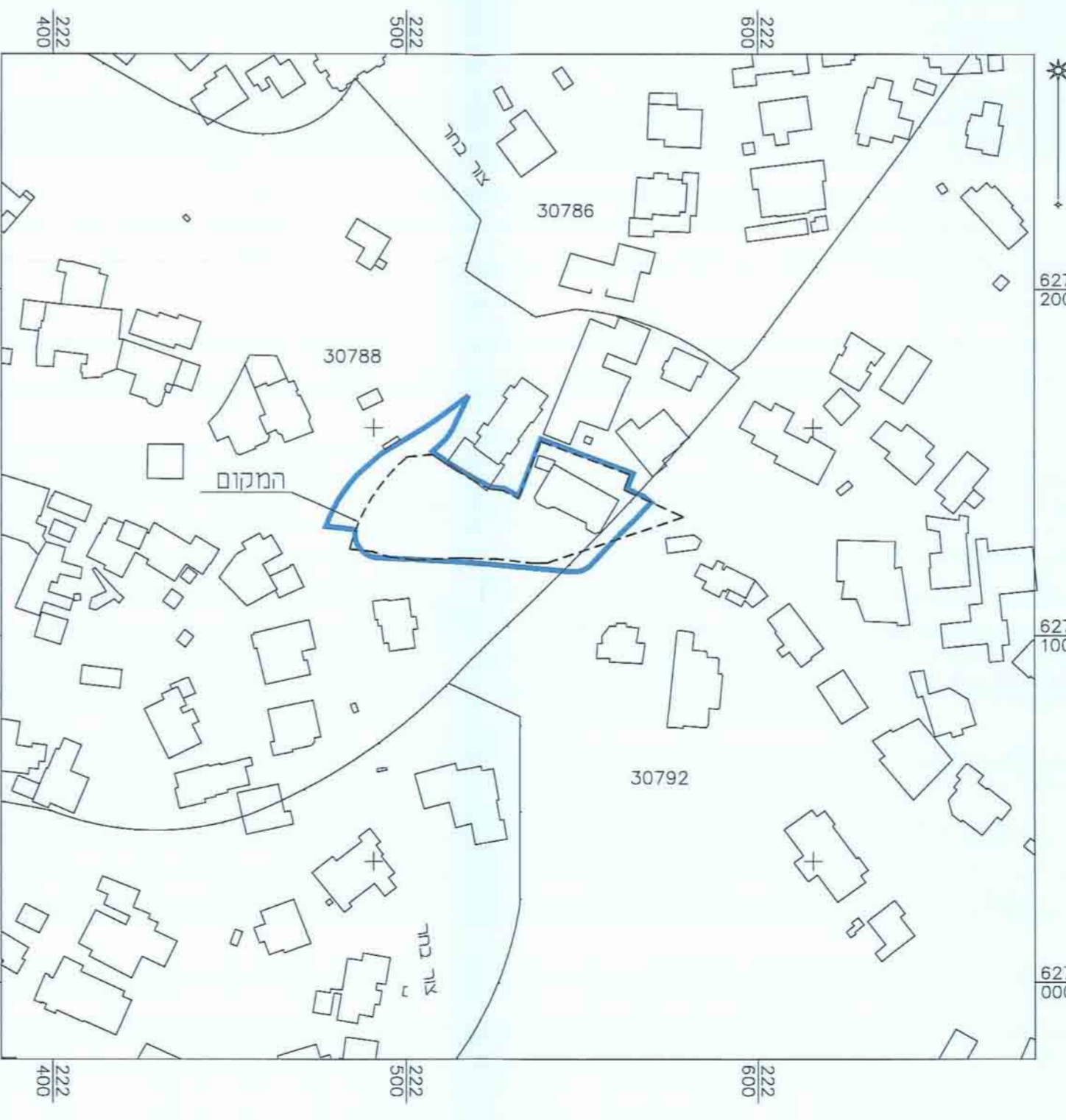

שמות וחתימות:

מניח התכנית:	שם: שרון שרון ת.ז. 08028194 חתימה:
מניח התכנית:	שם: ערן זעלם ת.ז. 50023008 חתימה:
עורך התכנית:	שם: דוד בלום אודל ת.ז. 31010101 חתימה:
מודד:	שם: ראובן אריזני מרד מספר ת.ז. 30000000 חתימה:

מספר התוכנית: 119313
 רמת דיוס תפ הנחל והמסרה:
 1 = מודרה גפרית
 2 = סו מרד מברד ברה אנכית
 3 = מודרה אנכית מכה ברפת תפ
 1. המודרה המפורטת.
 2. רכיני המרה בוח כי מודרה תפ המפורטת.
 3. תוכנית התחנה לפע תוכנית זו. כערה על ידי:
 12.06.13
 בוס
 ורה תוכנה לפי הוראת נוסך תבנית ובנתאם
 להוראת תפ ותמנות המודים שנתפס.
 עם מודרה:
 אלטר ראובן
 תמוך רישיון:
 902
 חתימת המודד: