חוק התכנון והבנייה, התשכ"ה - 1965

תכנית מתאר מקומית

מס' 101-0222877

תוספת קומות ושטחי בניה לבניין קיים ברחוב רש"י 67, ירושלים

תשריט מצב מוצע	גיליון 1 מתוך 1
מחוז	ירושלים
מרחב תכנון מקומי	ירושלים
רשות מקומית	ירושלים
ישוב	ירושלים
תכנית בסמכות	מחוזית
איחוד וחלוקה	ללא איחוד וחלוקה
היתרים או הרשאות	תכנית שמכוחה ניתן להוציא היתרים או הרשאות
מונה תדפיס התשריט	6
מועד הפקה	13/06/2016 17:13
שטח התכנית	0.228 דונם קנה מידה 1:250

מינהל התכנון - מחוז ירושלים
רשם התכנון והבנייה, התשכ"ה - 1965
אישור תכנית מס'
הועדה הארצית לתכנון ולבניה החליטה ביום 3.5.11 לאשר את התכנית
☐ התכנית לא נכנסת לגמרי מאשר זו
☐ התכנית נקבעת ראשונה
מנהל מינהל התכנון תאריך הועדה הארצית

אישורים

שמות*

מגיש התכנית	משה אריאלי תאגיד:	
עורך ראשי	עמית מנדלקרן תאגיד: פרטי	

בעלי ענין בקרקע*

חוכר	חנה אריאלי תאגיד:	חנה אריאלי
חוכר	משה אריאלי תאגיד:	
חוכר	דב כגנלבוגן תאגיד:	
חוכר	יצחק קליין תאגיד:	
חוכר	ברוך שטרק תאגיד:	

טבלת גושים וחלקות*

מספר גוש	חלק/ כל הגוש	מספרי חלקות בשלמות	מספרי חלקות בחלקיות
30072	חלק	90	

* הרשימה המלאה מפורטת בהוראות התכנית / בהודעה שפורסמה בעיתונות וברשומות

הריני מצהיר בזאת כי המפה הטופוגרפית/המצבית המהווה רקע לתכנית זו, נערכה על ידי ביום 1.04.14 והיא הוכנה לפי הוראות נוהל מבא"ת ובהתאם להוראות החוק ולתקנות המודדים שבתוקף. דיוק הקו הכחול והקדסטר:
קו כחול (בלבד) ברמה אנליטית

יורם אלישיב	985		
שם המודד	מספר רשיון	חתימה	תאריך

נרשם מערכת 12.2015

מקרא

- מגורים ג
- קו-בנין
- קו בנין עילי
- קו עזר2
- מידות
- עץ/עצים לעקירה
- מבנה לשימור

מקרא מפת מדידה

מקרא

- מבנה
- צריף,סכנה,חממה
- אספלט
- אבן שפה
- דרך עפר
- גדר תיל \ רשת
- גדר אבן\קיר
- גדר אבן\ קיר אבן\ גדר\ בטון
- שפת ואדי
- מדרון עליון\ שיפוע סבירי
- עץ
- נקודת גובה אופיינית
- קו גובה משני (0.1, 0.5, 0.5 מ')
- קו גובה ראשי (0.5, 2.5, 1.0 מ')
- שוחת ביקורת כללית
- עמוד כללי
- ארון כללי
- עמוד תאורה
- עמוד תקשורת
- ע. חשמל עץ
- ע. חשמל בטון
- ע. חשמל תעלה
- ע.חשמל, זדית
- שוחת\ גוב מים
- שוחת ביוב
- שוחת ניקוז
- גוב תקשורת

תרשים התמצאות - קנ"מ 1:6000

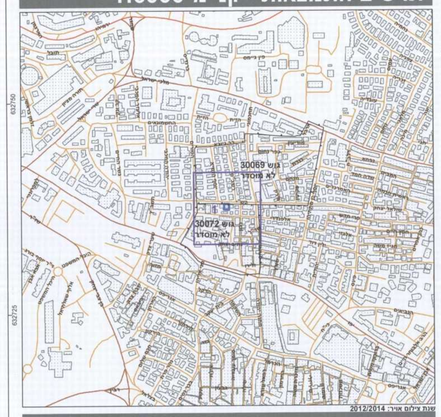

תרשים סביבה - קנ"מ 1:1500

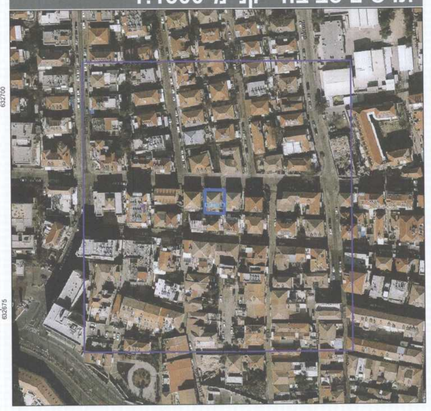

N

0 2.5 5 10 15 20 מטרים