

מקרא

- דרך מאושרת
- שטח ציבורי פתוח
- מגורים ג
- קו בנין תחתי
- קו בנין
- להריסה
- מידות
- עץ/עצים להעתקה
- עץ/עצים לעקירה

מקרא מפת מדידה

- מרצב
- צריף/סככה/תחנה
- אספלט
- אבן שפה
- דרך עפר
- גדר חצי רשת
- גדר אבן/עץ
- גדר אבן/קו גדרו בסלע
- שפת ואדי
- מדרון עליון/שפוע סבני
- עץ
- נקודת גובה אופיינית
- קו גובה משני (0.5 מ')
- קו גובה ראשי (2.5 מ')
- שוחת ביקורת כנכית
- עמוד כנכי
- ארון כנכי
- עמוד תאורה
- ע. חשמל עץ
- ע. חשמל בסלע
- ע. חשמל תעלה
- ע. חשמל זווית
- שוחת/גוב מים
- שוחת ביוב
- שוחת ניקוז
- גוב תשתית

תרשים התמצאות - קנ"מ 1:6000

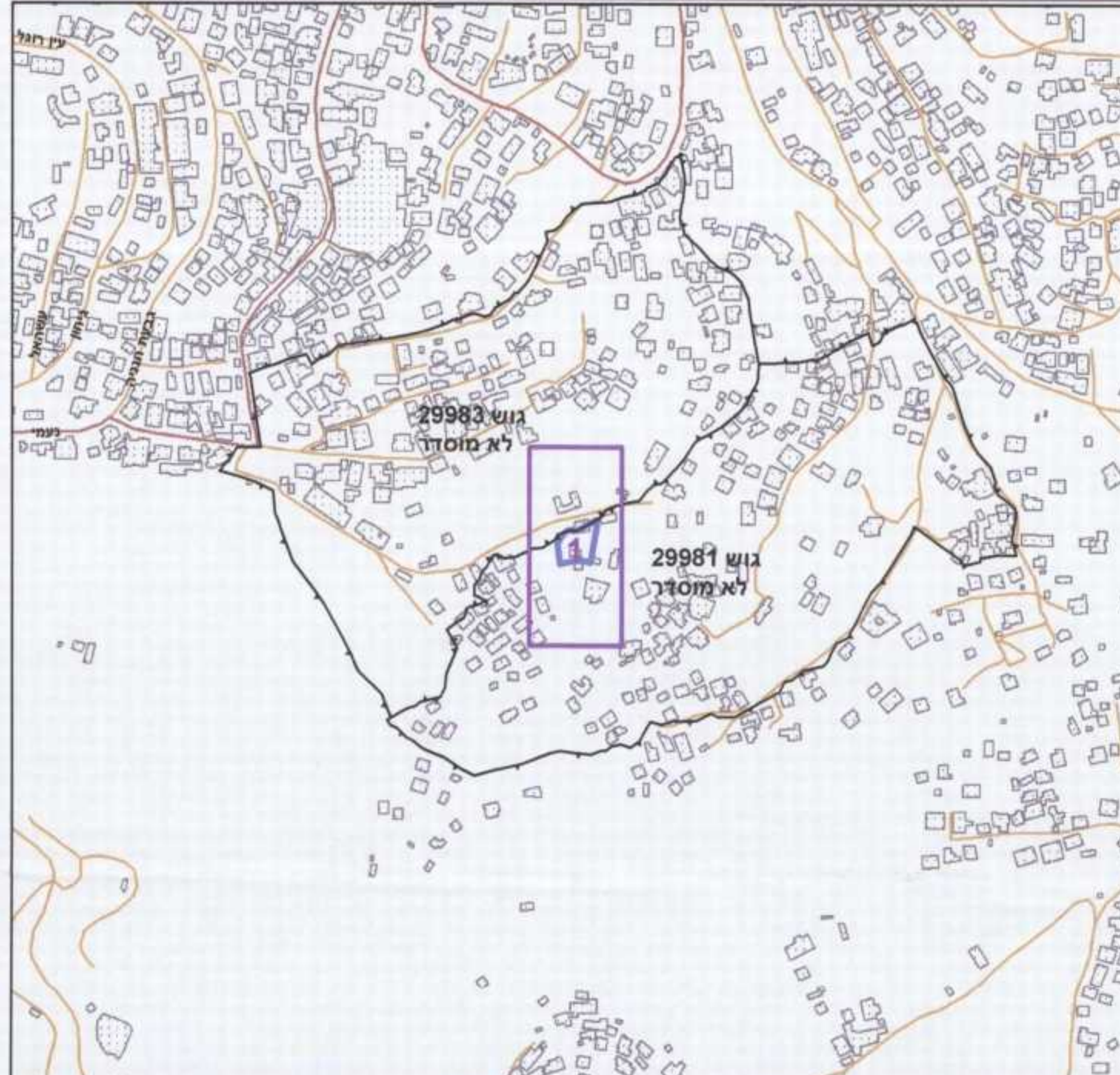

תרשים סביבה - קנ"מ 1:1500

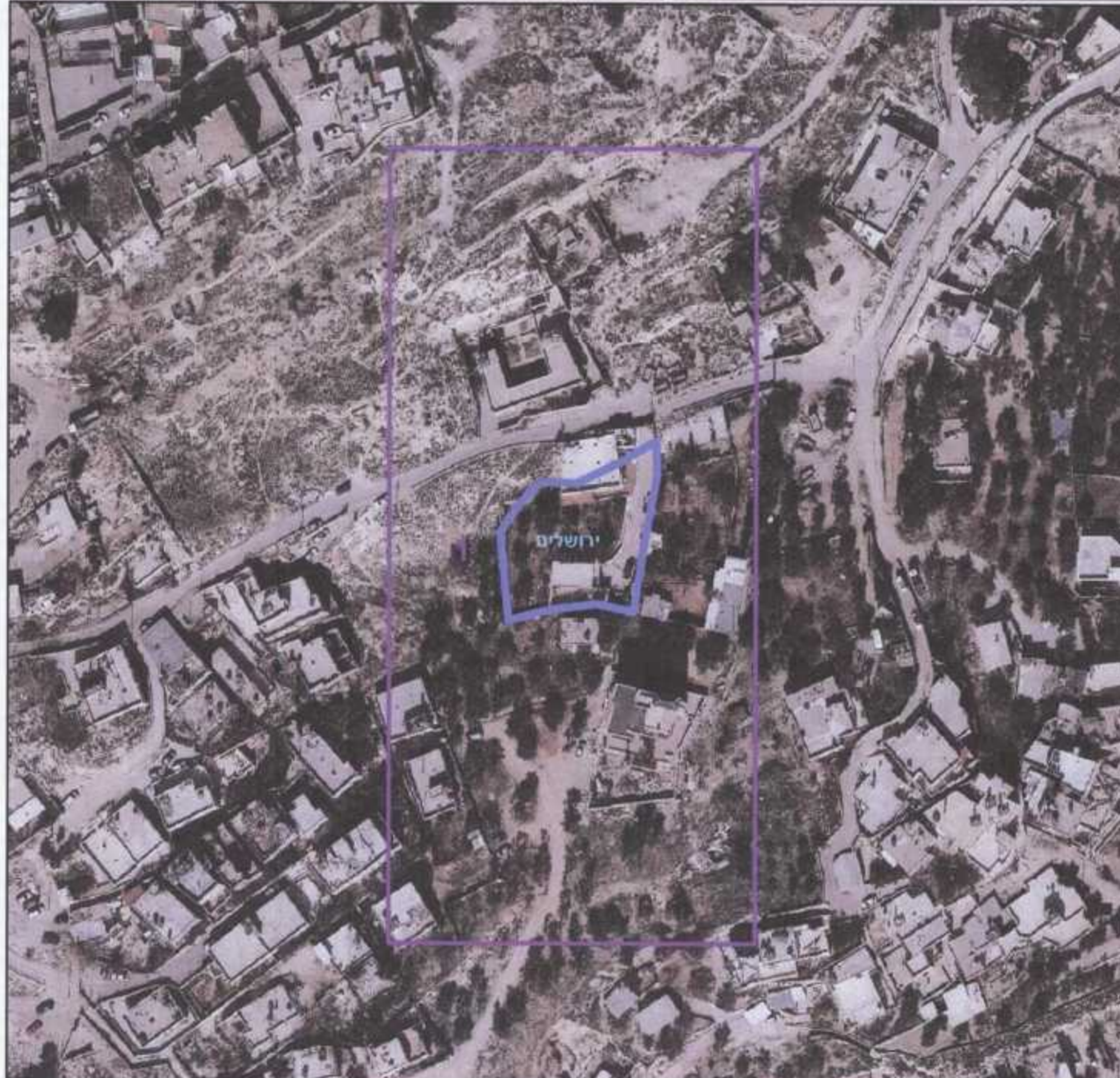

חוק התכנון והבנייה, התשכ"ה - 1965
תכנית מתאר מקומית

מס' 101-0265702

הריסת בנין קיים והקמת בניין מגורים חדש בשכ' אבו טור ירושלים

| | |
|-------------------|---|
| תשריט מצב מוצע | גיליון 1 מתוך 1 |
| מחוז | ירושלים |
| מרחב תכנון מקומי | ירושלים |
| רשות מקומית | ירושלים |
| ישוב | ירושלים |
| תכנית בסמכות | מחוזית |
| איחוד וחלוקה | ללא איחוד וחלוקה |
| היתרים או הרשאות | תכנית שמכוחה ניתן להוציא היתרים או הרשאות |
| מונה תדפיס התשריט | 17 |
| מועד הפקה | 16/06/2016 11:36 |
| שטח התכנית | 1.244 דונם |
| אישורים | קנה מידה 1:250 |



שמות*

| | |
|-------------|----------------------------------|
| מגיש התכנית | פכריה הזיל תאגיד |
| עורך ראשי | באסם עליאן תאגיד, משורד אדריכלים |

בעלי ענין בקרקע*

| | |
|-----|------------------|
| אחר | פכריה הזיל תאגיד |
|-----|------------------|

טבלת גושים וחלקות*

| מספר גוש | כל הגוש/חלק | מספרי חלקות בשלמותן | מספרי חלקות בחלקיותן |
|----------|-------------|---------------------|----------------------|
| 29981 | חלק | | 34 |

* הרישום המלא מפורט בהוראות התכנית / בהודעה שפורסמה בעיתונות וברשומות הריון מצהיר בזאת כי המפה הטופוגרפית/המצבית המהווה רקע לתכנית זו, נערכה על ידי ביום 12/6/2014 והיא הוכנה לפי הוראות נוהל מב"ת ובהתאם להוראות החוק ולתקנות המודדים שבתוקף. דיוק הקו הכחול והקדסטרי: מדידה אנליטית מלאה ברמת תצ"ר

| | |
|------------|------------|
| שם המודד | זיד מוסטפה |
| מספר רשיון | 1423 |
| תאריך | 17.6.2016 |